

नेपालको इतिहास लोकसेवामा सोधिएका प्रश्नहरू

1. नेपालमा कागजी नोटको प्रचलन कसको पालादेखि शुरू भएको थियो?

[ने.बैं.लि. कनिष्ठ सहायक, २०७८/७/१४]

a. जुद्ध शमशेर

b. पद्म शमशेर

c. मोहन शमशेर

d. सुवर्ण शमशेर

- जुद्ध शमशेर

नेपालमा कागजी नोट (बैंक नोट) को प्रयोग राजा त्रिभुवन वीर विक्रम शाह (शासन १९११-१९५५) को शासनकालमा सुरु भएको थियो। पहिलो कागजी मुद्रा १९४५ मा राणा शासनको अख्तियारमा, विशेष गरी प्रधानमन्त्री जुद्ध शमशेर जंगबहादुर राणाद्वारा प्रचलनमा ल्याइएको थियो।

2. नेपालमा कागजी नोटको चलन कहिलेदेखि शुरू भएको हो ?

[नेपाल राष्ट्र बैंक, सहायक_निर्देशक, २०७९।९।२३]

a. वि.सं. २००२

b. वि.सं. २००४

c. वि.सं. २००५

d. वि.सं. २००८

- वि.सं. २००२

★जानी राखौं:

➔नेपालमा कागजी नोटको चलन वि.सं. २००२ सालमा (सन् १९४५ ई.) देखि शुरू भएको,

➔यसको सुरुवात राणा प्रधानमन्त्री जुद्ध शमशेर जङ्गबहादुर राणा को समयमा भएको,

➔नेपाल बैंक लिमिटेड (स्थापना वि.सं. १९९४) मार्फत पहिलो पटक ५, १० र १०० रुपैयाँ को मूल्यको कागजी नोट जारी गरिएको,

Past Questions

3. नेपालमा सर्वप्रथम चाँदीको मुद्रा कसले चलाए ?

[खरिदार २०६९]

a. रत्न मल्ल

b. मानदेव

c. महेन्द्र मल्ल

d. प्रताप मल्ल

- महेन्द्र मल्ल

★ जानी राखौं:

➔ नेपालमा सर्वप्रथम चाँदीको मुद्रा (सिक्का) मल्ल राजा महेन्द्र मल्ल ले चलाएका,

➔ काठमाडौं उपत्यका (तत्कालीन कान्तिपुर) मा शासन गर्दै गरेका बेला वि.सं. १६१६ (सन् १५५९ ई.) को आसपास चाँदीको मुद्रा प्रचलनमा ल्याएका,

➔ यी सिक्काहरूलाई "महेन्द्रमल्ली" भनिन्थ्यो,

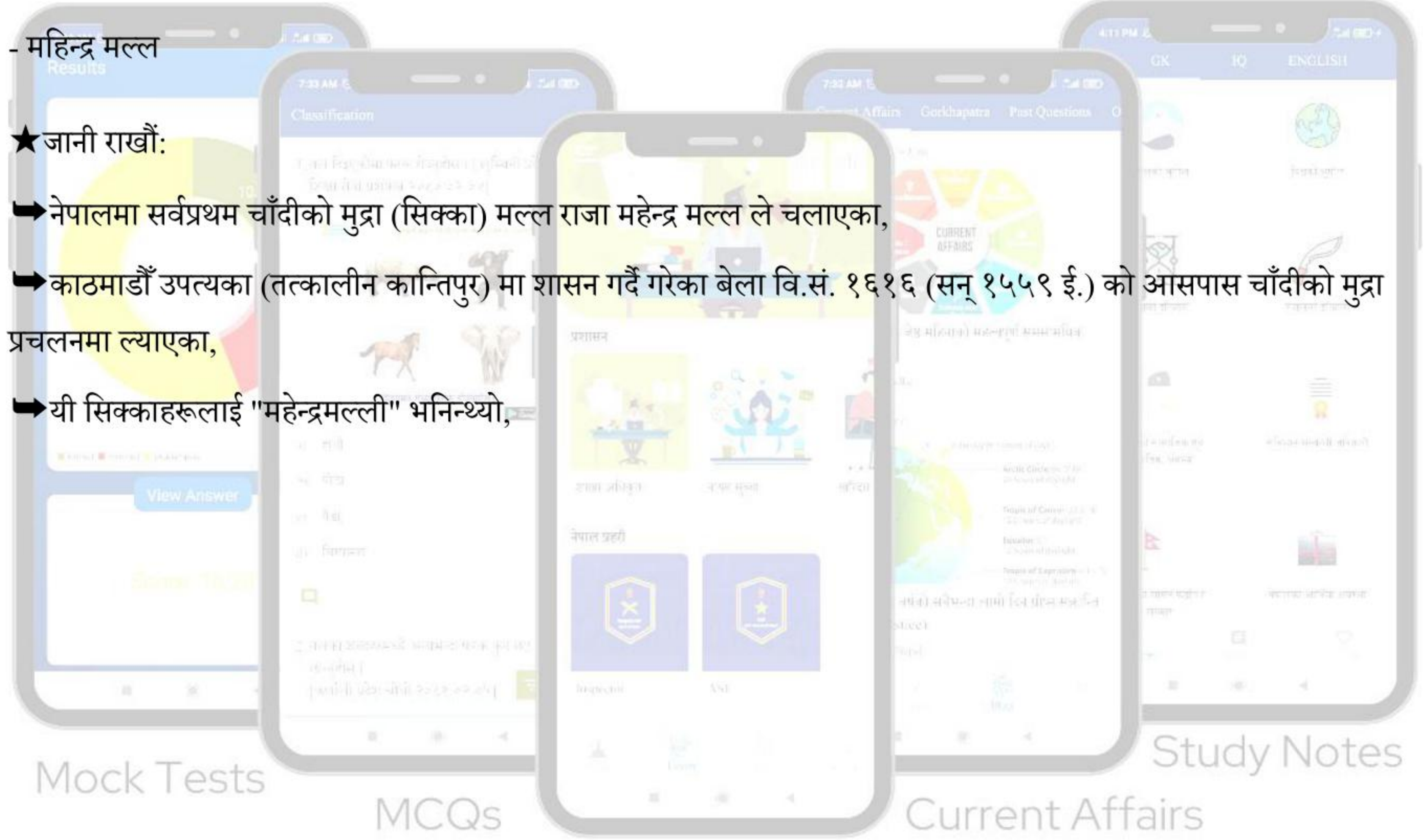

Mock Tests

MCQs

Past Questions

Current Affairs

Study Notes



Study Notes

Current Affairs

4. पण र पुराण नामक मुद्रा प्रचलनमा ल्याउने लिच्छविकालीन राजा को थिए?

[कर्मचारी सञ्चय कोष, पाँचौं, २०८०/१/११]

a. मानदेव

b. शिवदेव

c. अंशुवर्मा

d. नरेन्द्रदेव

- नरेन्द्रदेव

➔ लिच्छविकालीन राजा नरेन्द्र देवले "पण" र "पुराण" नामक मुद्राहरू प्रचलनमा ल्याएका थिए। यस समयमा १ पुराण बराबर १६ पणको मूल्य थियो। लिच्छविकाल (लगभग ४०० देखि ७५० ईसापूर्व) नेपालमा आर्थिक र सांस्कृतिक दृष्टिले महत्वपूर्ण मानिन्छ, जहाँ विभिन्न मुद्राहरूको प्रयोग गरिएको थियो।

5. राजा मानदेवले चलाएको मुद्राको नाम के हो?

[ने.बैं.लि. कनिष्ठ सहायक, २०७८/७/१४, कृषि वि.बैं.लि. पाँचौं, व्यवसाय सहायक, २०८०/१/८]

a. गुणाङ्क

b. मानाङ्क

c. महेन्द्र मल्ली

d. माथिका कुनै पनि होइनन्

- मानाङ्क

➔ राजा मानदेवले चलाएको मुद्राको नाम मानाङ्क हो। यो मुद्रा लिच्छवी कालका विशेष प्रकारका सिक्काहरूमा समावेश गरिएको थियो र राजा मानदेवको शासनकालमा प्रचलित थियो।

★ कुन लिच्छवी राजाले कुन मुद्रा चलाए (जानी राखौं):

➔ "श्री मानाङ्क" र "श्री भोगिनी" अङ्कित नेपालको प्रथम मुद्रा - मानदेव

➔ गुणाङ्क - गुणकामदेव

➔ वैश्रवण, श्रयंशुवर्मा, श्रयंशु र महाराजाधिराजप्यः मुद्रा - अंशुवर्मा

➔ पण र पुराण - नरेन्द्रदेव

➔ गौसुकी मुद्रा - शिवदेव तृतीय

➔ सुकि मुद्रा - शिवदेव प्रथम

6. निम्नलिखित कथनहरू विचार गर्नुहोस् ।

i. नेपाल सरकारले वि.सं. २०७९ असार ६ गते जयपृथ्वीबहादुर सिंहलाई राष्ट्रिय विभूतिमा समावेश गर्ने निर्णय गरेसँगै राष्ट्रिय विभूतिहरूको संख्या १८ पुगेको छ ।

ii. जयपृथ्वीबहादुर सिंहको जन्म वि.सं. १९३४ भदौ ५ गते बझाङ र मृत्यु वि.सं. १९९७ असोज १ गते भारतको बेङ्गलोरमा

भएको थियो ।

iii. जयपृथ्वीबहादुर सिंहले लेखेको "अक्षराङ्क शिक्षा" नामक पुस्तक नेपाली भाषाको पहिलो पाठ्यपुस्तक मानिन्छ ।
माथिका कथनहरूमा कुन-कुन कथनहरू ठिक छन् ? सही उत्तर छान्नुहोस् । [खरिदार २०७९।६।८]

a. i, ii, iii b. i, iii c. i, ii d. ii, iii

- i, iii

7. शिक्षा प्रेमी समाजसेवा जयपृथ्वीबहादुर सिंहको जन्मस्थान हाल कुन जिल्लामा पर्छ?

[ज.उ.तथा प्र.क.लि. चौथो, २०८०/२/२३]

a. बझाङ b. काठमाडौं c. डोटी d. जुम्ला

- बझाङ

➔ शिक्षा प्रेमी समाजसेवी जयपृथ्वीबहादुर सिंहको जन्मस्थान बझाङ जिल्लामा पर्छ। उनले १९३४ सालको भदौ ७ गते (इ.सं. १८७७) मा बझाङको चैनपुरमा जन्मेका थिए।

8. जयपृथ्वी बहादुर सिंहलाई कहिले राष्ट्रिय विभूति घोषणा गरिएको थियो?

[लुम्बिनी, सहायक.म.वि.नि. २०८०/२/१५]

a. २०७९ असार ६ b. २०७९ असार २० c. २०७९ साउन २० d. २०७९ साउन ६

- २०७९ असार ६

➔ जयपृथ्वी बहादुर सिंहलाई २०७९ सालको असार ६ गते (जुन २०, २०२२) राष्ट्रिय विभूति घोषणा गरिएको थियो। यस निर्णयले नेपालका राष्ट्रिय विभूतिहरूको संख्या १८ पुगेको छ। उनले नेपालको शिक्षा क्षेत्रको विकासमा महत्वपूर्ण योगदान पुर्याएको मान्यता स्वरूप यो घोषणा गरिएको हो।

➔ जयपृथ्वी बहादुर सिंह सबैभन्दा हालै घोषित भएका राष्ट्रिय विभूति हुन्,

9. शिक्षा क्षेत्रको विकास तथा नेपाललाई विश्वसामु चिनाउन पुर्‍याएको योगदानको कदर स्वरूप कसलाई राष्ट्रिय विभूति घोषणा गरिएको छ?

[अधिकृत क्याडेट, २०८०/२/११]

a. भानुभक्त आचार्य

b. मोतिराम भट्ट

c. शंखधर शाख्वा

d. जय पृथ्वीबहादुर सिंह

- जय पृथ्वीबहादुर सिंह

नेपालको शिक्षा क्षेत्रको विकास र विश्वसामु नेपाललाई चिनाउन पुर्‍याएको योगदानको कदर स्वरूप जयपृथ्वीबहादुर सिंहलाई राष्ट्रिय विभूति घोषणा गरिएको छ। यो निर्णय २०७९ सालको असार ६ गते (जुन २०, २०२२) मा गरिएको थियो। जयपृथ्वीबहादुर सिंहले शिक्षा, न्यायिक र प्रशासनिक सुधारमा महत्वपूर्ण योगदान पुर्‍याएका थिए, र उनको योगदानको मान्यता स्वरूप यो सम्मान प्रदान गरिएको हो।



10. नेपालको राष्ट्रिय विभूति बलभद्र कुँवरको जन्म कुन जिल्लामा भएको थियो ?

[अधिकृत क्याडेट, २०८०/२/११]

a. बैतडी

b. दोलखा

c. काभ्रेपलाञ्चोक

d. डडेल्धुरा

- काभ्रेपलाञ्चोक

➔ नेपालका राष्ट्रिय विभूति बलभद्र कुँवरको जन्म काभ्रेपलान्चोक जिल्लाको पाँचखाल नगरपालिकामा पर्ने भमरकोटमा भएको थियो। उनी १८४५ सालको माघ महिनाको १७ गते जन्मिएका थिए।

➔ जन्म मिति: जनवरी ३०, १७८९ (१७ माघ १८४५)

➔ मृत्यु मिति: मार्च १८, १८७९ (चैत्र ३, १९३६)

➔ नेपाल-अंग्रेज युद्ध पछि, उनी पञ्जाबमा महाराजा रणजीत सिंहको सेनामा सामेल भए, जहाँ उनले अफगानिस्तानमा अभियानको क्रममा आफ्नो मृत्यु नहोउन्जेल सेवा गरिरहे



Study Notes

Current Affairs



GET IT ON
Google Play

11. आधुनिक नेपालको सिमाना कायम गर्न योगदान दिएवापत बनेका नेपालका राष्ट्रिय विभूति को हुन् ?

[अधिकृत_क्याडेट, २०७९।३।२३]

- a. पृथ्वीनारायण शाह b. भानुभक्त आचार्य c. मोतिराम भट्ट d. शंखधर शाख्वा

- पृथ्वीनारायण शाह

12. निम्नलिखित जोडाहरूमा कुन-कुन जोडाहरू राम्ररी मिलेका छन्?

राष्ट्रिय विभूतिको नाम (Name of National Luminary) - घोषणाको क्रम (Sequence of Declaration)

1) पासाङ ल्हामु शेर्पा - 14 औं (14th)

2) शंखधर साख्वा - 15 औं (15th)

3) महागुरु फाल्गुनानन्द - 16 औं (16th)

4) भक्ति थापा - 17 औं (17th) [शाखा अधिकृत, २०७८।४।२३]

- a. 1, 2, 3 and 4 b. 1, 2 and 4 c. 1, 3 and 4 d. 3 and 4

- 3 and 4

13. शंखधर शाख्वालाई कहिले राष्ट्रिय विभूति घोषणा गरिएको हो?

[खरिदार २०७४, कोशी चौथो, आ.प्र. २०७९।५।]

- a. २०५० साल मंसिर २ गते b. २०५५ साल मंसिर २ गते c. २०५६ साल मंसिर २ गते

d. २०५७ साल मंसिर २ गते

- २०५६ साल मंसिर २ गते

➔ डिसेम्बर १७, १९९९ (मंसिर २, २०५६ ई.स.) मा, शंखधर साख्वालाई समाज कल्याण र नेपाल संवतको स्थापनामा उनको योगदानको लागि नेपालको राष्ट्रिय व्यक्तित्व घोषित गरिएको,

रणबहादुर शाहलाई विशेषगरी उनका विचित्र व्यवहार र निर्णयहरूको कारण "स्वामी महाराज" भनेर रणबहादुर शाहलाई चिनिन्छ,

➔ पूरा नाम - रणबहादुर शाह

➔ जन्म मिति - जुन २७, १७७५ (१३ आषाढ १८३२)

➔ मृत्यु मिति - मे २७, १८६३ (१४ वैशाख १९२०)

➔ जन्मस्थान - नुवाकोट, नेपाल

➔ आमाबाबु: बुबा- प्रताप सिंह शाह; आमा- राजेन्द्रलक्ष्मी देवी शाह

➔ उत्तराधिकारी: गीर्वाणयुद्ध विक्रम शाह

➔ सन् १८६३ मा शेरबहादुर शाहीले लगाएको खुकुरीको चोटबाट मृत्यु भएको,

16. नेपालका चार सहिदहरूमध्ये सबैभन्दा पहिले मृत्युदण्ड पाउने सहिद को थिए ?

[नेपाल आयल निगम, पाँचौं (सिभिल), २०७९।१०।२७]

a. शुक्रराज शास्त्री

b. धर्मभक्त माथेमा

c. गंगालाल श्रेष्ठ

d. दशरथ चन्द

- शुक्रराज शास्त्री

➔ नेपालका चार सहिदहरूमध्ये सबैभन्दा पहिले मृत्युदण्ड पाउने सहिद शुक्रराज शास्त्री हुन्। उनलाई १९९७ माघ १० गते (जनवरी 23, 1941) फाँसी दिइएको थियो।

➔ नेपालका चार सहिदहरूमध्ये सबैभन्दा अन्तिम मृत्युदण्ड पाउने सहिद गंगालाल श्रेष्ठ हुन्। उनलाई १९९७ माघ १४ गते (फेब्रुअरी 1, 1941) गोली हानी मारिएको थियो। गंगालाल श्रेष्ठ र धर्मभक्त माथेमा एकै दिन, माघ १५ गते, राणा शासनविरुद्धको गतिविधिमा संलग्न भएको आरोपमा मृत्युदण्ड दिइएको थियो।

THE FOUR MARTYRS OF NEPAL

नेपालका चार सहिदहरू



17. तल दिइएका ऐतिहासिक व्यक्ति र तिनका उपनामको जोडा सम्बन्धमा विचार गर्नुहोस् र सही उत्तर छान्नुहोस् ।

- a) स्कुलका पिता - पद्म शमशेर
- b) कलाबहादुर - भाथवरसिंह थापा
- c) नेपाल मण्डलेश्वर - श्रीनिवास मल्ल
- d) नेपालेश्वर - यक्ष मल्ल [नायब सुब्बा, २०७९/१/३]

- a. a र c ठीक अरू गलत
- b. a र b ठीक अरू गलत
- c. b र c ठीक अरू गलत
- d. a, b, c र d सबै ठीक

- a र b ठीक अरू गलत

18. यी उपनामहरूको जोडा मिलाई सही विकल्प छान्नुहोस् [स्थानीय तह, अधिकृत छैटौं, २०७६]

- a) कीर्तिपुरको विराङ्गना
- b) नेपालको शाहजहाँ
- c) अरनिको



Study Notes
Current Affairs

Past Questions

d) नेपालका सुकरात

1) नयनराज पन्त

2) बलबाहु

3) खड्गशमशेर जबरा

4) कीर्तिलक्ष्मी सिंह

a. a-4, b-3, c-2, d-1

b. a-4, b-3, c-2, d-1

c. a-1, b-4, c-3, d-2

d. a-4, b-2, c-3, d-1

- a-4, b-3, c-2, d-1

19. निम्न मध्ये कुन जोडा अमिल्दो छ ?

[मधेश पाँचौं, २०८०/८/१६]

a. प्रथम गोपालवंशी राजा - यक्षगुप्त

b. अन्तिम किराँती राजा - गस्ति

c. प्रथम लिच्छवी राजा - जयदेव

d. प्रथम मल्ल राजा - अरिदेव

- प्रथम गोपालवंशी राजा - यक्षगुप्त

(१) गोपाल वंशः

प्रथम राजा - भुमिगुप्त (भुक्तमान)

अन्तिम राजा - जितगुप्त

Mock Tests

(२) महिषपाल वंशः

प्रथम राजा - बार सिंह

अन्तिम राजा - भुवन सिंह

with GhokSewa

(३) किराँत वंश

MCQs

Past Questions

Current Affairs

Study Notes

प्रथम राजा - यलम्बर

अन्तिम राजा - गस्तीम

20. नेपालको पहिलो संविधान सभाका सभामुख (सभाध्यक्ष) को हुन् ?

[शहिद गंगालाल रा. हु.के. पाँचौं, २०७९।६।३]

a. चित्रलेखा यादव

b. सुभाषचन्द्र नेम्वाङ

c. कृष्णबहादुर महारा

d. अग्नीप्रसाद

सापकोटा

- सुभाषचन्द्र नेम्वाङ

➔ नेपालको पहिलो संविधान सभाका सभामुख (सभाध्यक्ष) सुवास चन्द्र नेम्वाङ हुन्। उनले २०६४ सालमा पहिलो संविधान सभा गठन भएपछि सभाध्यक्षको जिम्मेवारी सम्हालेका थिए। यस संविधान सभाले नेपालको संविधान २०७२ को मस्यौदा तयार गर्ने कार्य सम्पन्न गरेको थियो।



21. नेपालको पहिलो महिला मुख्यमन्त्री तलका मध्ये को हुन ?

[CTEVT, शाखा अधिकृत, २०७९।६।३]

a. अनुराधा कोइराला

b. सितादेवी यादव

c. उमा रेग्मी

d. अष्टलक्ष्मी शाक्य

- अष्टलक्ष्मी शाक्य

→ नेपालको पहिलो महिला मुख्यमन्त्री अष्टलक्ष्मी शाक्य हुन्। उनी २०२१ अगस्ट १८ मा वाग्मती प्रदेशको मुख्यमन्त्रीमा नियुक्त भएकी थिइन्। यस नियुक्तिले नेपालमा महिलाको राजनीतिक नेतृत्वमा एक नयाँ अध्यायको सुरुवात भएको छ।



22. नेपालको पहिलो महिला उपप्रधानमन्त्री को हुन् ?

[शाखा_अधिकृत, २०७२]

a. द्वारिकादेवी ठकुरानी

b. शान्ति मास्के

c. शैलजा आचार्य

d. विन्देश्वरी शाह

- शैलजा आचार्य

➔ नेपालको पहिलो महिला उपप्रधानमन्त्री शैलजा आचार्य हुन्। उनी २०५५ सालमा (इ.सं. १९९८) उपप्रधानमन्त्रीको पदमा नियुक्त भएकी थिइन्। शैलजा आचार्यले कृषि र जलस्रोत मन्त्रीको रूपमा पनि कार्य गरिसकेकी छन् र उनले नेपालको राजनीतिक क्षेत्रमा महत्वपूर्ण योगदान पुर्याएकी छिन्।



Study Notes

International Affairs

23. नेपालको पहिलो प्रधान न्यायाधीश को हुन् ?

[कृषि वि.बै.लि. चौथो, लेखपाल, २०८०/१/१५]

a. हरिप्रसाद प्रधान

b. हरिप्रसाद विष्ट

c. हरिप्रसाद शर्मा

d. त्रिलोकप्रताप राणा

- हरिप्रसाद प्रधान

★ जानी राखौं:

- ➔ नेपालको पहिलो प्रधान न्यायाधीश हरिप्रसाद प्रधान हुन्,
- ➔ उनले वि.सं. २००५ सालको साउन महिनामा प्रधान न्यायाधीशको जिम्मेवारी सम्हालेका,
- ➔ नेपालमा प्रधान न्यायालयको स्थापना वि.सं. १९९७ साउन १ सालमा भएको,

24. पहिलो पटक 'जय नेपाल' शब्द कसले प्रयोग गरेका थिए?

[रासस, चौथो, २०८०।५।२८]

a. भीमदत्त पन्त

b. विश्वेश्वरप्रसाद कोइराला

c. शुक्रराज शास्त्री

d. भूपी शेरचन

- शुक्रराज शास्त्री

- ➔ "जय नेपाल" शब्दको पहिलो पटक प्रयोग गर्ने व्यक्ति शुक्रराज शास्त्री हुन्। उनले राणा शासनविरुद्धको आन्दोलनमा यो शब्दलाई लोकप्रिय बनाएका थिए। यसका साथै, गोपालप्रसाद रिमालले पनि यस शब्दको प्रयोग गरेका थिए, तर शुक्रराज शास्त्रीलाई यसको प्रमुख प्रयोगकर्ता मानिन्छ।

25. नेपालको इतिहासमा पहिलोचोटी 'महाराजाधिराज' को उपाधि धारण गर्ने राजा को हुन् ?

[शिक्षा प्रा.स. २०७९]

a. राजा पृथ्वीनारायण शाह

b. राजा प्रताप मल्ल

c. राजा मानदेव

d. राजा अंशुवर्मा

- राजा अंशुवर्मा

★ अंशुवर्माको बारेमा केहि प्रमुख जानकारीहरु (जानी राखौं):

- ➔ प्राम्भिक रूपमा मन्त्रीको रूपमा सेवा गरी क्रमिक रूपमा राज्याधिकार आफ्नो हातमा लिएका,
- ➔ अत्यन्त कलात्मक भव्य र प्रशंसनीय तवरले तयार गराएको "कैलाशकुट दरबार"को निर्माण गरेका,
- ➔ तिब्बतको अत्यन्तै शक्तिशाली राजा सोङ्गत्सेन गाम्पोसँग उनले आफ्नो छोरी राजकुमारी भृकुटी (चिजु) को विवाहगर्दाई नेपालको पहुँच सुदृढ गरेका,
- ➔ नेपालको इतिहासमा सर्वप्रथम "महाराजाधिराज" उपाधिप्राप्त शासक,
- ➔ बालकको सालनाल काट्ने चलनको सुरुवात गरेका,
- ➔ विधिवत् युवराज घोषणा गर्ने चलन पनि सर्वप्रथम यिनकै समयदेखि चलेको; वंशानुगत राजतन्त्रको सुरुवात गरेका,

Mock Tests

MCQs

Past Questions

Current Affairs

Study Notes



t Affairs

26. समूह | र समूह || बीच जोडा मिलाउनुहोस् र कोडबाट सही उत्तर छान्नुहोस् । [खरिदार २०७२]
समूह |

- a) प्रथम किराँती राजा
b) प्रथम गोपालवंशी राजा
c) प्रथम लिच्छवीवंशी राजा
d) प्रथम मल्लवंशी राजा

समूह II

- 1) जयदेव
2) यलम्बर
3) अरिदेव
4) भुक्तमान

a. a2, b4, c1 d3

b. a3, b4, c1 d2

c. a2, b3, c4, d1

d. a4, b2, c3, d1

- a2, b4, c1 d3

27. यलम्बर कुन वंशका प्रथम राजा थिए ?
[शाखा अधिकृत, २०७५]

a. गोपाल वंश

b. आभीर वंश

c. किराँत वंश

d. लिच्छवी वंश

Mock Tests

- किराँत वंश

MCQs

Current Affairs

Study Notes

★ नेपालका प्राचिन शासन वंशका प्रथम राजाहौर (जानी राखौं):

➡ गोपाल वंश - भुमिगुप्त

➡ महिषपाल वंश - बार सिंह

➡ किराँत वंश - यलम्बर

28. जोडा मिलानमा ठीक उत्तर छान्नुहोस् । [खरिदार २०७५]
सूची I

- मानगृह
- सिंहदरबार
- धरहरा
- घन्टाघर

सूची II

- मानदेव
- वीरशमशेर
- चन्द्रशमशेर
- भीमसेन थापा

a. a-2, b-4, c-1, d-3
- a-1, b-3, c-4, d-2

b. a-4, b-3, c-2, d-1

c. a-2, b-1, c-3, d-4

d. a-1, b-3, c-4, d-2

29. नयाँ स्वरूपमा निर्माण भएको धरहराको डिजाइनर को हुन्?
[मधेश पाँचौं, २०८०/८/१६]

a. विजय राना

b. उमेश श्रीवास्तव

c. योगेन्द्र गुप्ता

d. विष्णु पन्थी

- विष्णु पन्थी

➔ नयाँ स्वरूपमा निर्माण भएको धरहराको डिजाइनर विष्णु पन्थी हुन्। उनले धरहराको आर्किटेक्चरल डिजाइन तयार गरेका छन्, जुन २०७२ सालको भूकम्पले ढलेको धरहराको पुनर्निर्माणका लागि गरिएको हो।

30. पाल्पाको रानीघाट दरबार कसले निर्माण गरेका हुन् ?

[खरिदार २०६८, समावेशी]

a. चन्द्र शमशेर ज.ब.रा

b. देव शमशेर ज.ब.रा

c. खड्ग शमशेर ज.ब.रा

d. अमर सिंह थापा

- खड्ग शमशेर ज.ब.रा

★ जानी राखौं:

- ➔ पाल्पाको रानी महल (रानीघाट दरबार) जनरल खड्ग शमशेर जंग बहादुर राणाले निर्माण गरेका,
- ➔ उनले आफ्नी दिवंगत पत्नी तेजकुमारी देवीको सम्झनामा यो महल निर्माण गराएका,
- ➔ निर्माण कार्य वि.सं. १९५० मा सुरु भई वि.सं. १९५४ मा सम्पन्न भएको,
- ➔ यो महललाई "नेपालको ताजमहल" पनि भनिन्छ, र यसको डिजाइन बेलायती इन्जिनियरद्वारा गरिएको,

31. शहिदगेटका चार शहीदको मूर्ति कुन कलाकारले बनाएका हुन् ?

[नायब सुब्बा, २०७३]

a. शैलेन्द्र मास्के

b. न्हुच्छेमान प्रधान

c. रत्नबहादुर तलाधार

d. रविन सायमी

- रत्नबहादुर तलाधार

MCQs

Past Questions

Current Affairs

Study Notes

32. सिंहदरबारको निर्माण कसले गराएका हुन् ?

[कोशी_पाँचौं, २०७८।१२।२६]

a. वीर शमशेर (Bir Shamsher)

b. चन्द्र शमशेर (Chandra Shamsher)

c. जुद्ध शमशेर

(Juddha Shamsher)

d. पृथ्वीनारायण शाह (Prithivi Narayan Shahj)

- चन्द्र शमशेर (Chandra Shamsher)

★ Factsheet: सिंहदरबार

- ➔ Location: काठमाडौं, नेपाल
- ➔ Constructed By: चन्द्र शमशेर जंगबहादुर राणा
- ➔ Construction Year: १९०३ (विसं १९६०)
- ➔ Architectural Style: युरोपेली शैली (Neoclassical, Palladian)
- ➔ Purpose: Initially built as a private residence for चन्द्र शमशेर, सिंहदरबार पछि नेपालको प्रधानमन्त्री कार्यालय र अन्य सरकारी कार्यालयहरूको केन्द्र बन्यो।
- ➔ Size: निर्माणको समयमा, यसमा १,७०० कोठाहरू थिए, जुन एशियामा सबैभन्दा ठूलो दरबार मानिन्थ्यो।
- ➔ Cost: निर्माणमा लगभग २५ लाख रूपैयाँ खर्च भएको थियो।

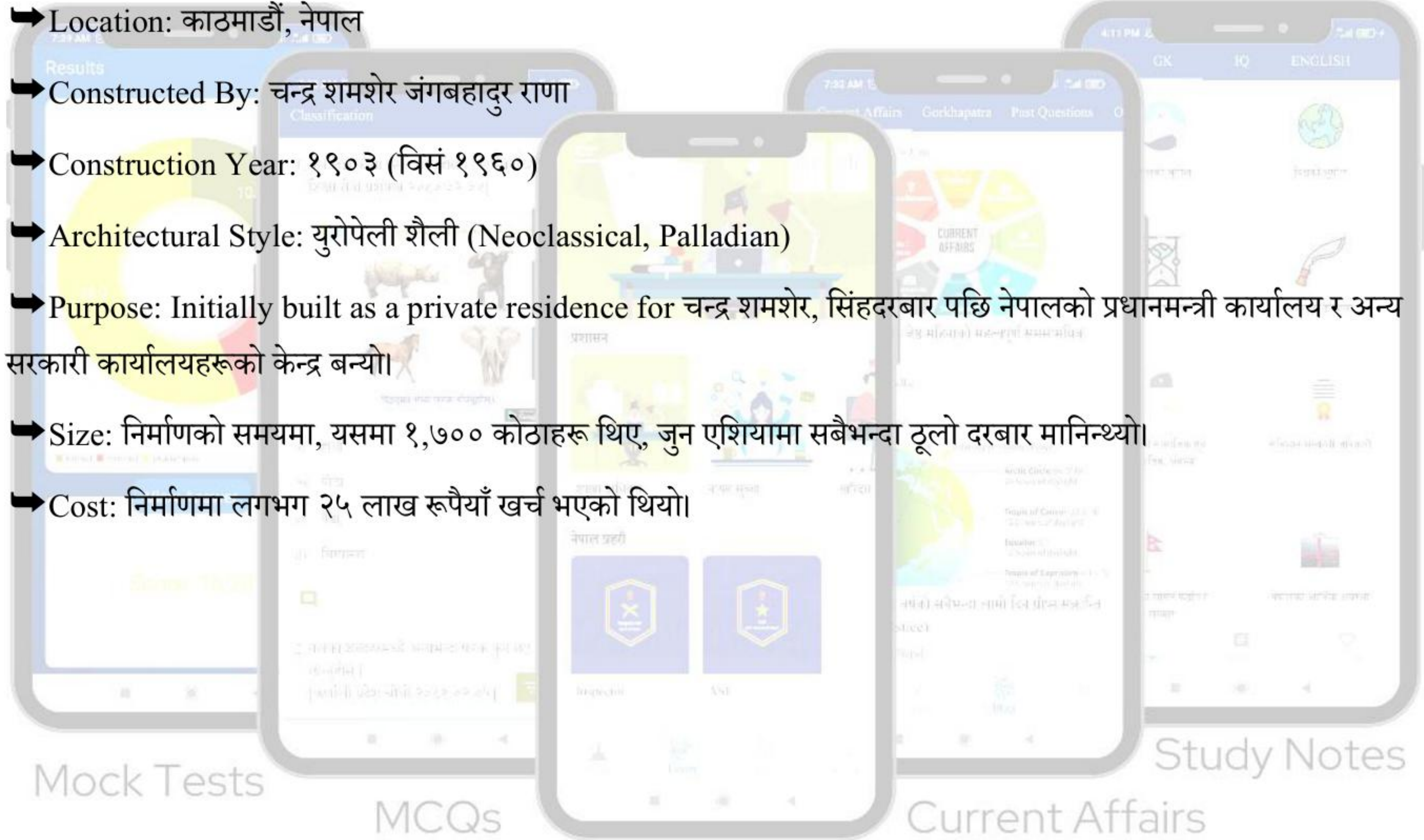

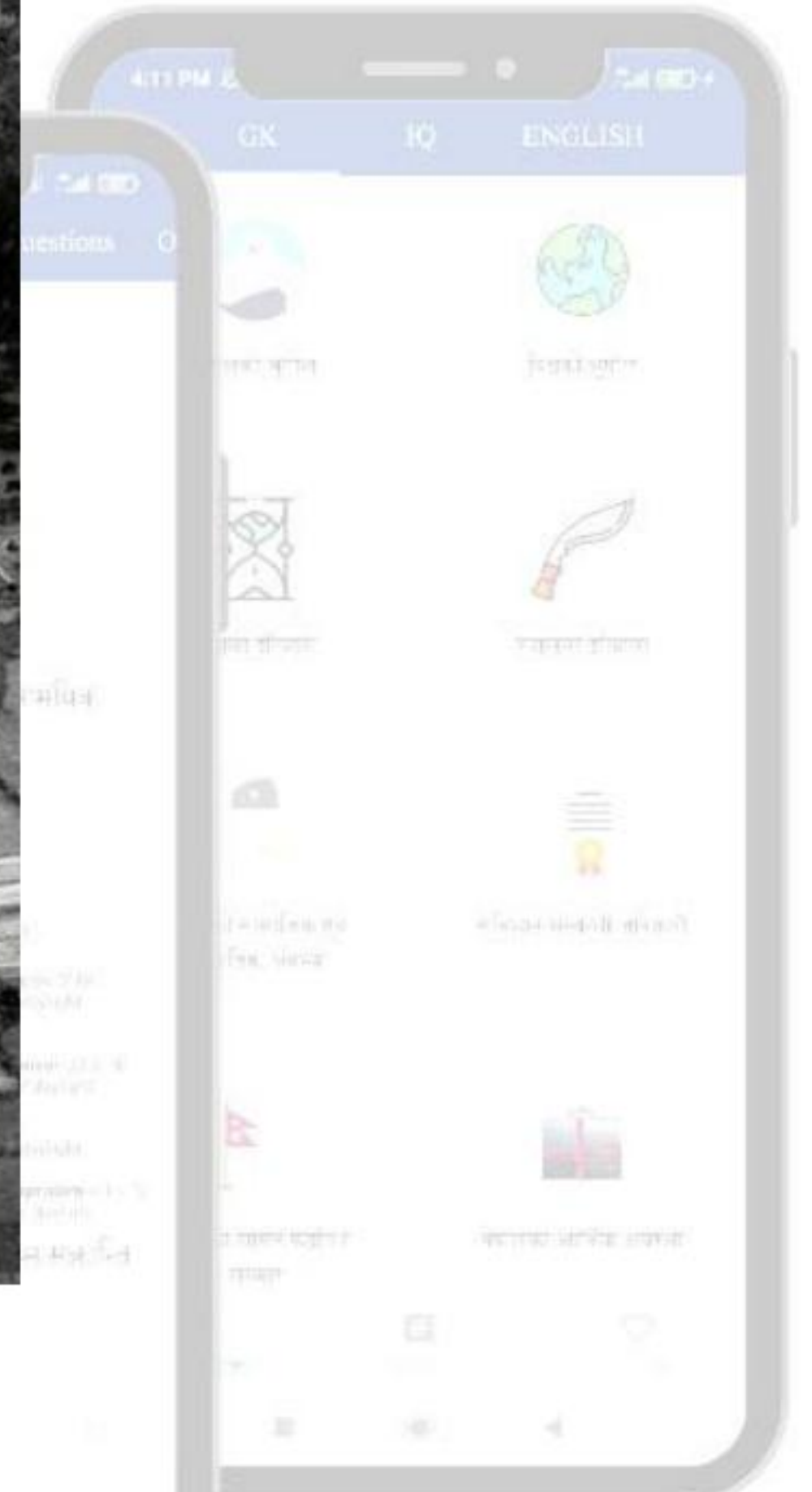
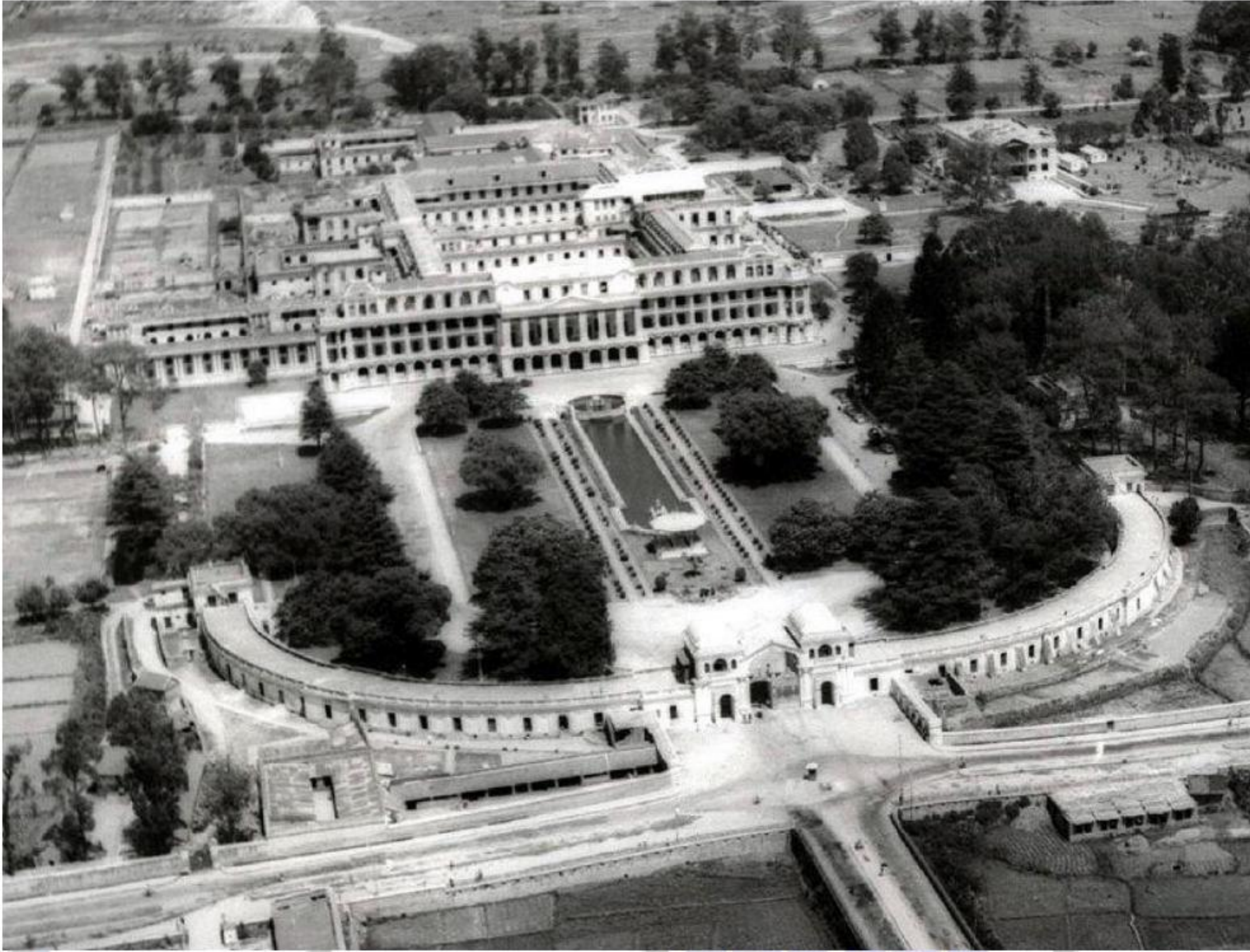

33. धरहरा कसले बनाएका हुन् ?

[शाखा अधिकृत, २०७८ | ४।२३]

- a. गुणकामदेव b. प्रताप मल्ल c. भिमसेन थापा d. अंशुवर्मा

- भिमसेन थापा

➔ धरहरा निर्माण तत्कालीन प्रधानमन्त्री भीमसेन थापाले गरेका थिए। उनले यो १८८२ सालमा महारानी त्रिपुरासुन्दरी देवीको सम्झनामा बनाउने आदेश दिएका,



34. पाटनको कृष्ण मन्दिर कसले बनाएका हुन?

[नेपाल खाद्य संस्थान, पाँचौं, २०७५/१/८]

a. जयस्थिति मल्ल

b. योगनरेन्द्र मल्ल

c. सिद्धिनरसिंह मल्ल

d. विश्व मल्ल

- सिद्धिनरसिंह मल्ल

→ पाटनको कृष्ण मन्दिर राजा सिद्धिनरसिंह मल्लले निर्माण गरेका हुन्। यो मन्दिर विसं १६९३ (नेपाल संवत् ७५७) मा बनाइएको हो।

कृष्ण मन्दिरलाई शिखर शैलीमा निर्माण गरिएको पहिलो मन्दिरको रूपमा चिनिन्छ र यसमा २१ वटा गजुर रहेका छन्। मन्दिरको निर्माण महादेवको मन्दिर बनाउन राखिएको जगामा राजा सिद्धिनरसिंहलाई सपनामा कृष्ण मन्दिर बनाउन भनेपछि गरिएको थियो।

35. रानीपोखरीको निर्माण कसले गराएका थिए ?

[नेपाल खाद्य संस्थान, पाँचौं, २०७५/१/८]

a. मानदेव

b. अंशुवर्मा

c. यक्ष मल्ल

d. प्रताप मल्ल

- प्रताप मल्ल

➔ रानीपोखरीको निर्माण राजा प्रताप मल्लले गरेका हुन्। उनले यो पोखरी विसं १६६५ (इ.सं. १६०८) मा निर्माण गरेका थिए, जसको मुख्य उद्देश्य आफ्नी रानीलाई पुत्रको मृत्यु पछि शोकमा राहत दिनु थियो। रानीपोखरीलाई तन्त्रशास्त्रको मान्यताअनुसार यन्त्राकारमा डिजाइन गरिएको थियो र यसमा विभिन्न धार्मिक र सांस्कृतिक महत्त्वका पक्षहरू समावेश गरिएका छन्। पोखरीको बीचमा बालगोपाल महादेवको मन्दिर पनि अवस्थित छ।

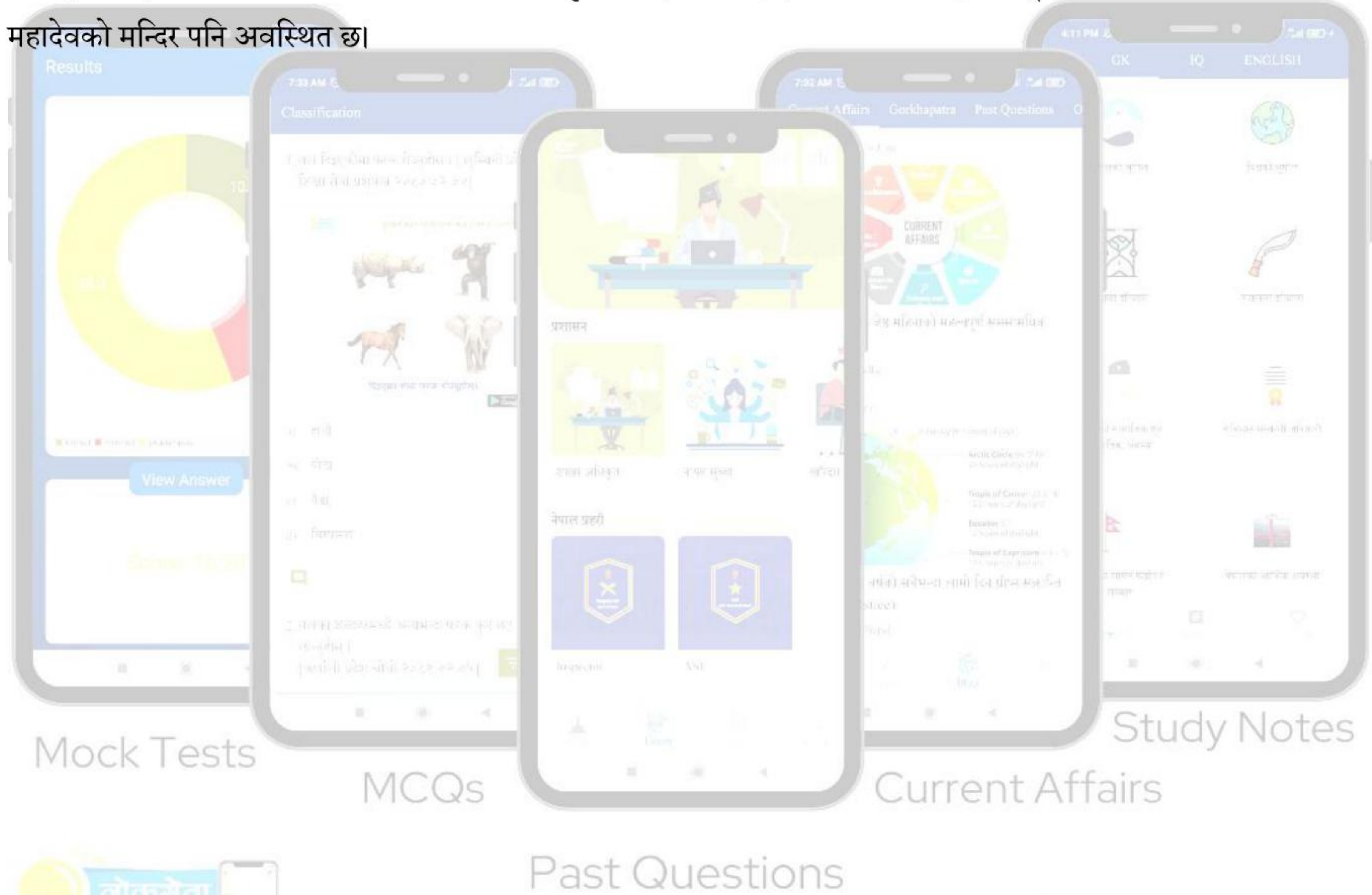

Mock Tests

MCQs

Past Questions

Current Affairs

Study Notes



Study Notes
Current Affairs

36. समूह I र II मा जोडा मिलाउनुहोस् र कोडबाट सही उत्तर छान्नुहोस् । [ना.सु. समावेशी, २०६९]

समूह I

a) तलेजु

b) जनकपुर

c) कृष्ण मन्दिर

d) विद्यापति

समूह II

1) मिथिला

2) प्रताप मल्ल

3) विदेह

4) सिद्धिनरसिंह मल्ल

a. a-2, b-3, c-4, d-1

b. a-3, b-2, c-1, d-4

c. a-2, b-1, c-3, d-4

d. a-4, b-3, c-1, d-2

- a-2, b-3, c-4, d-1

37. काठमाडौँको खोजकर्ता भनेर कसलाई चिनिन्छ?

[नेपाल खाद्य संस्थान, चौथो, २०७५।१।२२]

a. गुणकामदेव

b. प्रचण्डदेव

c. उदयदेव

d. मानदेव

- गुणकामदेव

38. चाँगुनारायण मन्दिरको निर्माण कुन राजाले गरेका हुन् ?

[लुम्बिनी, सहायक म.वि.नि. २०८०।२।१५]

a. अंशुवर्मा

b. हरि दत्ता वर्मा

c. मानदेव

d. उदयदेव

- हरि दत्ता वर्मा

★ चाँगुनारायण मन्दिरको बारेमा केहि प्रमुख तथ्यहरु:

➔ चाँगुनारायण मन्दिर लिच्छवीकालिन् राजा हरिदत्त बर्माले ईसापूर्व ३२३ मा बनाएको भन्ने गरिन्छ,

➔ राजा मानदेवले वि.सं ५२१ मा चाँगुनारायण मन्दिरमा गरुडको मूर्ति स्थापना गराइ अभिलेख राख्न लगाएका,

➔ प्यागोडा शैलीमा निर्मित उक्त मन्दिरका मुख्य देवता विष्णु हुन्,

➔ नेपालको प्रसिद्ध तीर्थ स्थल मध्ये एक र प्राचीन पुरातात्विक शिलास्तम्भ समेत रहेको चाँगुनारायण मन्दिर भक्तपुर जिल्लाको चाँगुनारायण गा.वि.स.मा अवस्थित,

➔ काठमाडौं उपत्यकामा रहेको मन्दिरमा सबभन्दा पुरानो मानिने यो मन्दिरलाई सन् १९६९ मा युनेस्कोको विश्व सम्पदा सूचीमा सूचिकृत गरिएको,

➔ चाँगुनारायणलाई चम्पकनारायण, चाँगुनारायण र गरुडनारायण पनि भन्ने गरिन्छ,

➔ लिच्छवी कालमा यस मन्दिरको नाम डोलाशिखर स्वामी थियो,

Mock Tests

MCQs

Past Questions

Current Affairs

Study Notes

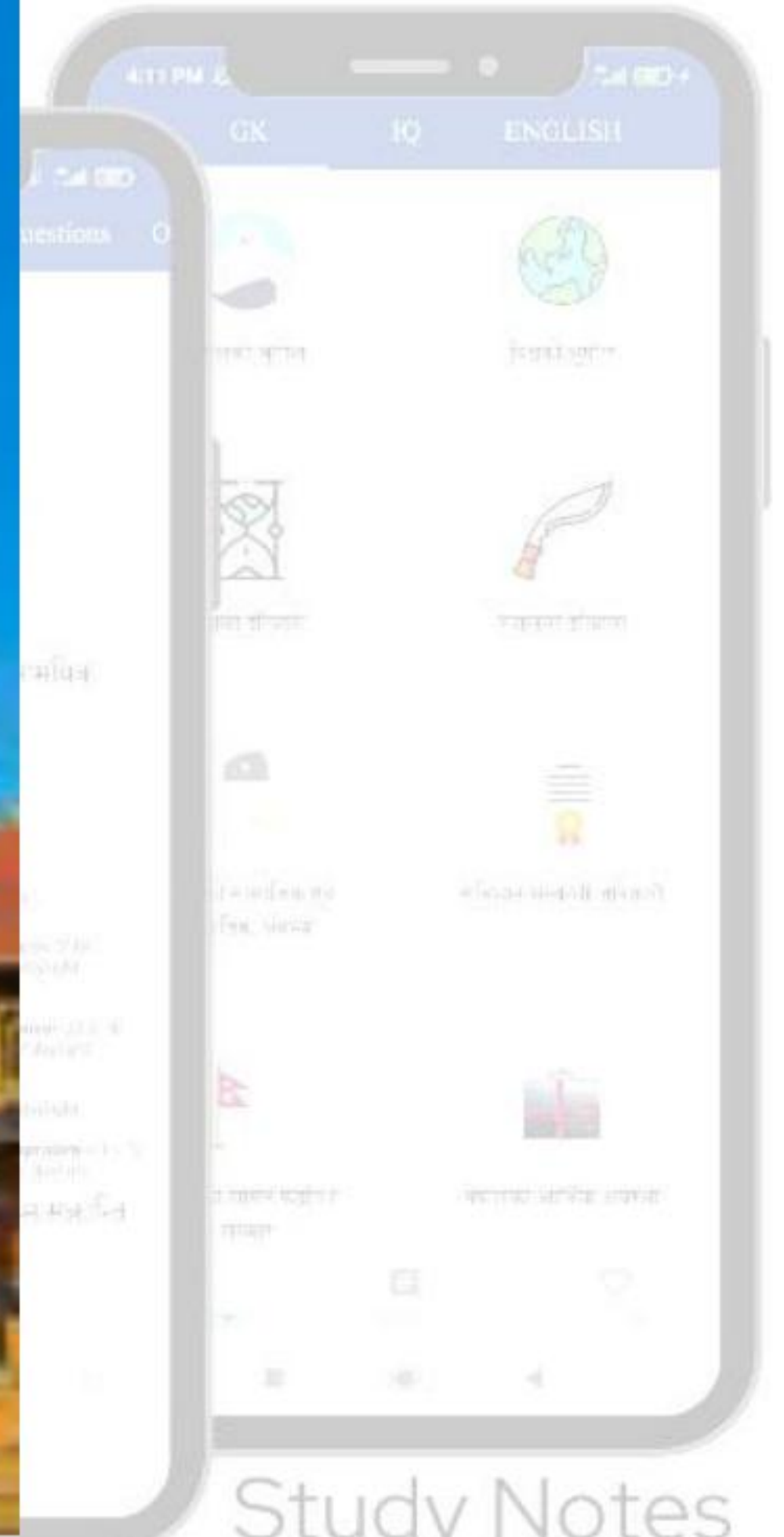

Study Notes

Mock Tests

39. पशुपतिमा कोटिलिंग स्थापना कसले गरेको हुन्? [CTEVT, शाखा अधिकृत, २०७९।६।३]

- a. जयस्थिति मल्ल b. लक्ष्मीनरसिंह मल्ल c. प्रताप मल्ल d. गुणकामदेव

- प्रताप मल्ल

40. गोपाल वंशावली अनुसार पशुपतिनाथको मन्दिर कसले बनाउन लगाएका / बनाएका हुन् ? [सुदुरपश्चिम_चौथो, २०८०/५/३०]

- a. यलम्बर b. मानदेव c. जितेदास्ती d. सुपुष्प

Past Questions

- सुपुष्प

41. विवाहपछि महिलाको थर परिवर्तन गरी पुरुषको थर कायम गर्ने चलन कसले चलाएका हुन् ?

[CTEVT, सहायक प्रथम, २०७९।६।१]

a. जयस्थिति मल्ल

b. प्रताप मल्ल

c. जयप्रकाश मल्ल

d. यक्ष मल्ल

- जयस्थिति मल्ल

★ जयस्थिति मल्लसँग सम्बन्धित केहि कार्यहरु:

- ➔ वर्ण व्यवस्था तथा जातीय व्यवस्थाको पुनरुत्थान गरेका (चार वर्ण छत्तिस जातको सामाजिक व्यवस्था कायम गरेका,)
- ➔ जग्गा जमिनलाई चार श्रेणी (आबाल, दोयाम, सिम र चाहर) मा विभाजन गरेका,
- ➔ बाली लाग्ने जग्गा नाप्नेलाई क्षेत्रकार र घर क्षेत्रका जग्गा नाप्नेलाई तक्षकार भन्ने चलन चलाएका,
- ➔ जातीय पेसा र पहिरनको व्यवस्था गरेका,
- ➔ राजघरानाको दाहसंस्कारको बेला "दीपक राग" बजाउने र सामान्य नागरिकको दाहसंस्कारको बेला "कहाल राग" बजाउने थिति चलाएका,
- ➔ सर्वप्रथम व्यावसायिक शिक्षाको सुरुआत गर्ने राजा,
- ➔ जग्गा जमिनको नापजाँच गर्ने तथा जग्गा जमिन धितो राखी ऋण लिने चलन चलाएका,
- ➔ जग्गाधनीलाई "तल्लिड" र जग्गा कमाउनेलाई "मोही" भन्ने चलन चलाएका,
- ➔ ब्राह्मणलाई पञ्चगौड र पञ्चद्रविडमा विभाजन गरेका,
- ➔ विवाहपछि महिलाको थर पुरुषको थरमा बदल्ने चलन चलाएका,
- ➔ गोरखानाथ र गोकर्णेश्वरमा नियमित पूजाको चलन चलाएका,

Study Notes

Current Affairs

Past Questions

42. नेपालमा "राहदानी प्रथा" को चलन कसले चलाएका थिए?

[रेडियो नेपाल, चौथो प्रा.स, २०७८।१२।२७]

a. भिमसेन थापा

b. जङ्गबहादुर राणा

c. रणबहादुर शाह

d. माथवरिसंह थापा

- भिमसेन थापा

★ भीमसेन थापाद्वारा गरिएको केहि प्रमुख कार्यहरु:

➔ राहदानी विभागको स्थापना गरी नेपालका विभिन्न नाकाहरुमा मालसामान, हातहतियार, रुपैयाँदि जाँचेर मात्र आवत-जावत गर्ने प्रणालीको सुरुवात गरेका,

➔ नेपालमा कानूनी समतावाद (Legal Egalitarianism) को सिद्धान्त प्रस्तुत गरेका,

➔ नेपालमा अंग्रेजी सैनिक कम्पनीहरुको ढाँचामा कम्पु पल्टनहरुको संगठित गराएका,

➔ नेपालमा फ्रान्सेली सैन्य अधिकारी नियुक्त गरी आधुनिक सैनिक शिक्षाको सुरुवात गर्ने व्यक्तित्व,

➔ उनले युरोपेली सैन्य प्रणालीको आधारमा नेपाली सेनाको पुनर्गठन कार्यान्वयन गरेका,

➔ उनले नेपालमा सर्वप्रथम विधिपूर्वक सैनिक तालिमको व्यवस्था मिलाएका,

➔ उनले नेपाली सेनामा जनरल, कर्नेल, क्याप्टेन र लेफ्टिनेन्ट जस्ता युरोपेली पदहरु परिचय गराएका,

➔ उनले सबै जातका सबै वयस्क पुरुषहरुलाई शाही छुटको अधीनमा राज्यलाई अनिवार्य श्रम उपलब्ध गराउन कानुनी दायित्वहरु जारी गरेका,

43. समूह I र II बिच जोडा मिलाई सही उत्तर छान्नुहोस् । [लुम्बिनी .म.वि.नि. २०८०/१/३०]

समूह |

a) कृष्णजात्रा

b) गाईजात्रा

c) विस्केटजात्रा

d) विजयजात्रा

समूह II

1) जगतप्रकाश मल्ल

2) गुणकामदेव

3) मानदेव

4) जगज्योती मल्ल

a. a-2, b-1, c-4, d-3

- a-2, b-1, c-4, d-3

b. a-3, b-4, c-1, d-2

c. a-2, b-1, c-3, d-4

d. a-4, b-2, c-3, d-1

44. समूह I र II बीच जोडा मिलाई र दिइएको कोडबाट सही उत्तर छनौट गर्नुहोस् । [नायब सुब्बा, २०७१।१।३]

समूह I

a) बिस्केट जात्रा

b) कुमारी पूजा

c) रातो मच्छिन्द्रनाथ

d) सेतो मच्छिन्द्रनाथ

समूह II

1) नरेन्द्रदेव

2) प्रताप मल्ल

3) जगज्योति मल्ल

4) गुणकामदेव

a. a-2, b-1, c-4, d-3

b. a-3, b-4, c-1, d-2

c. a-1, b-4, c-3, d-2

d. a-4, b-3, c-2, d-1

- a-3, b-4, c-1, d-2

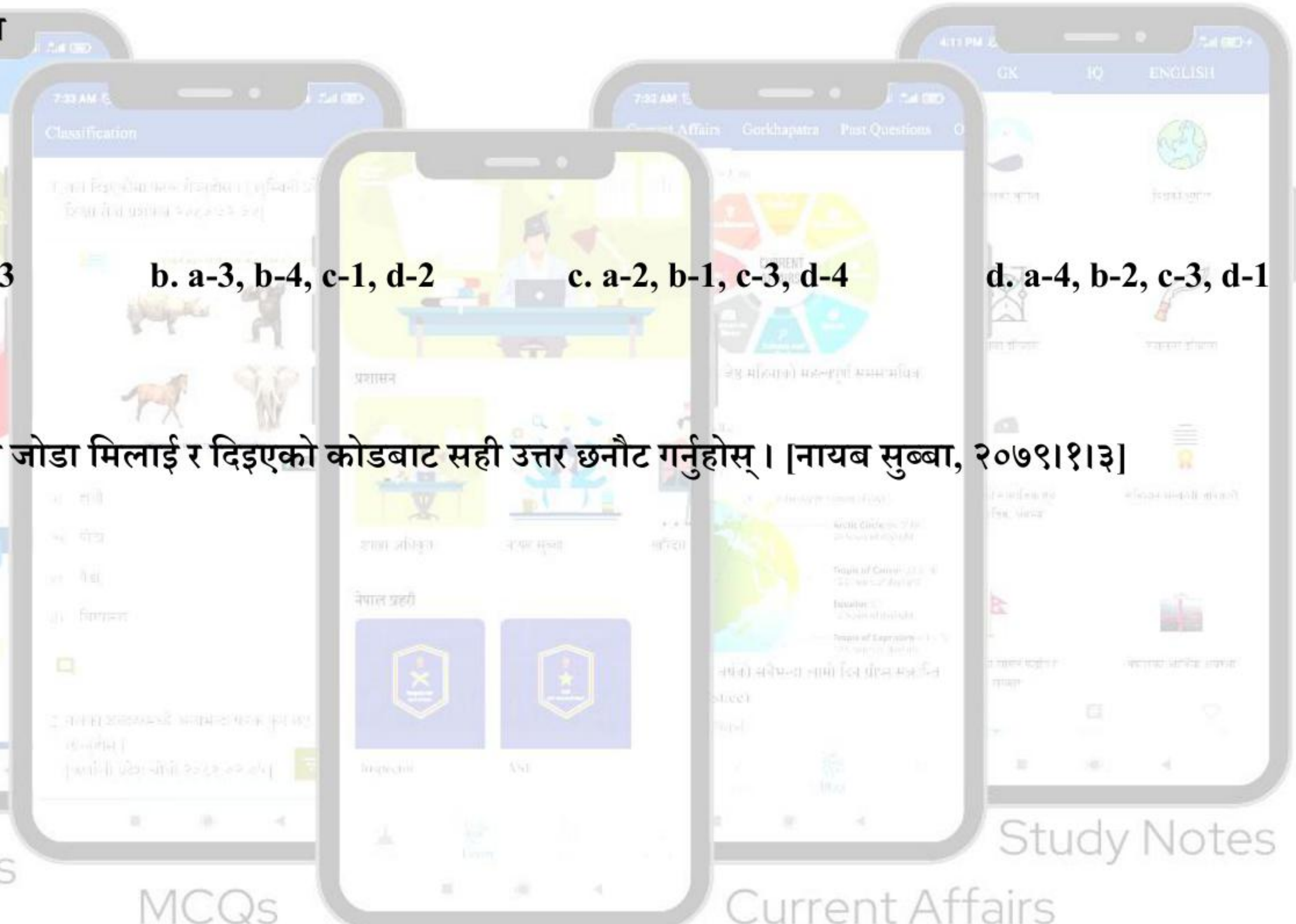

MCQs

Past Questions

Current Affairs

Study Notes

45. समूह I र समूह II मा जोडा मिलाउनुहोस् र कोडबाट सही उत्तर छान्नुहोस् । [खरिदार २०७४]
समूह I

a) इन्द्रजात्रा

b) मानाङ्क

c) गाईजात्रा

d) मानापाथी

समूह II

1) जगतप्रकाश मल्ल

2) राम शाह

3) गुणकामदेव

4) मानदेव

a. a4, b3, c1, d2

b. a3, b1, c4 d3

c. a2, b1, c3, d4

d. a3, b4, c1 d2

- a3, b4, c1 d2

46. बिस्केट जात्राको चलन कसले चलाएका थिए?

[रेडियो नेपाल, पाँचौं, २०७८।१२।२२, नेपाल राष्ट्र बैंक, सहायक_द्वितीय, २०७५।११।४]

a. जगज्योती मल्ल

b. जगतप्रकाश मल्ल

c. जयप्रकाश मल्ल

d. जयस्थिति मल्ल

Mock Tests

- जगज्योती मल्ल

MCQs

Past Questions

Current Affairs

★ कुन मल्ल राजाले कुन चलन चलाएका:

➡ गाईजात्रा - जगतप्रकाश मल्ल

➡ इन्द्रजात्राको दिन कुमारीको रथ घुमाउने, घोडेजात्रा - जयप्रकाश मल्ल

➡ सेतो मच्छिन्द्रनाथको रथयात्रा - प्रताप मल्ल

➔ भक्तपुरको नवदुर्गाको नाच र बोडेको महालक्ष्मीको नाच - सुवर्ण मल्ल

➔ भद्रकाली नाच - रत्न मल्ल

➔ झ्यालमा रङ्गिन ऐना - रणजीत मल्ल

➔ नरसिंह अवतार नृत्य - सिद्धिनरसिंह मल्ल

➔ बिस्केट जात्रा - जगज्योति मल्ल

➔ पशुपतिमा महास्नान - अभय मल्ल

➔ पशुपतिनाथ मन्दिरमा भट्ट ब्राहमण (पुजारी) नियुक्त गर्ने - यक्ष मल्ल

➔ अपराधीलाई आर्थिक दण्ड, र मानापाथी - जयस्थिति मल्ल

➔ धोबीको हातबाट पानी चलाउने - लक्ष्मीनरसिंह मल्ल

➔ बज्रयोगिनी रथयात्रा - अमर मल्ल

47. कुमारीको छनोट गर्ने चलन चलाउने राजा को थिए ?

[ने. वा. नि. चौथो, २०७५।१।१९]

a. प्रताप मल्ल

b. जयस्थिति मल्ल

c. लक्ष्मीनरसिंह मल्ल

d. जयप्रकाश मल्ल

- जयप्रकाश मल्ल

➔ कुमारीको छनोट गर्ने चलन राजा जयप्रकाश मल्लले चलाएका थिए। उनले भक्तपुरमा कुमारीको परम्परा सुरु गरेका थिए र पछि राजा जगतज्योति मल्लले यसलाई व्यवस्थित गर्दै काठमाडौं र ललितपुरमा पनि कुमारीको परम्परा स्थापना गरे। कुमारीको चयन विशेष रूपमा शाक्य समुदायका कन्याहरूबाट गरिन्छ, जसमा विभिन्न धार्मिक र सांस्कृतिक मापदण्डहरू लागू गरिन्छ।

48. इन्द्रजात्रा, लाखेजात्रा र कृष्णजात्राको चलन चलाउने राजा को हुन् ? [ने. कृषि, अ.प. छैटौं, प्रशासकीय अधिकृत २०८०/८/२६]

- a. प्रचण्डदेव b. गुणकामदेव c. मानदेव d. नरेन्द्रदेव

- गुणकामदेव

49. इन्द्रजात्राको चलन कसले चलाएका थिए ?
[ने. कृषि. अ. प. सहायक_पाँचौं, २०८०/८/१६]

- a. अंशुवर्मा b. प्रताप मल्ल c. गुणकामदेव d. जगतप्रकाश मल्ल

- गुणकामदेव

इन्द्रजात्राको चलन राजा गुणकामदेवले प्रारम्भ गरेका थिए। उनले लिच्छवी कालमा इन्द्रध्वज लिङ्गो स्थापना गरेर यो जात्रा मनाउन थालेका थिए। पछि, राजा जयप्रकाश मल्लले कुमारीको रथ यात्रा चलाउने परम्परा थप गरे।

50. नेपालमा "हलो क्रान्ति" को शुरुवात कुन जिल्लाबाट भएको थियो ?
[खरिदार २०७२; Forest Officer, Gandaki Province 2080]

- a. तनहुँ b. लमजुङ c. कास्की d. चितवन

- लमजुङ

➔ नेपालमा "हलो क्रान्ति" को शुरुवात लमजुङ जिल्लाबाट भएको,

➔ यो विद्रोह वि.सं. २००६ सालको श्रावण ११ गते लमजुङको दुराडाँडामा प्रारम्भ भएको,

➔ हलो क्रान्तिले सामन्ती व्यवस्थाको विरोध गर्दै श्रम र जातीय समानताको पक्षमा आवाज उठाएको थियो, र यसले नेपालको कृषि प्रणालीमा महत्वपूर्ण परिवर्तन ल्याएको मानिन्छ,

कारकी, लमजुङ,
गोरखाका गाउँमा
ब्राह्मणहरूले गोरु मात्र
के जोतेका थिए,
राणाशासनको मुटु अर्थात्
सिंहदरबार हल्लियो ।

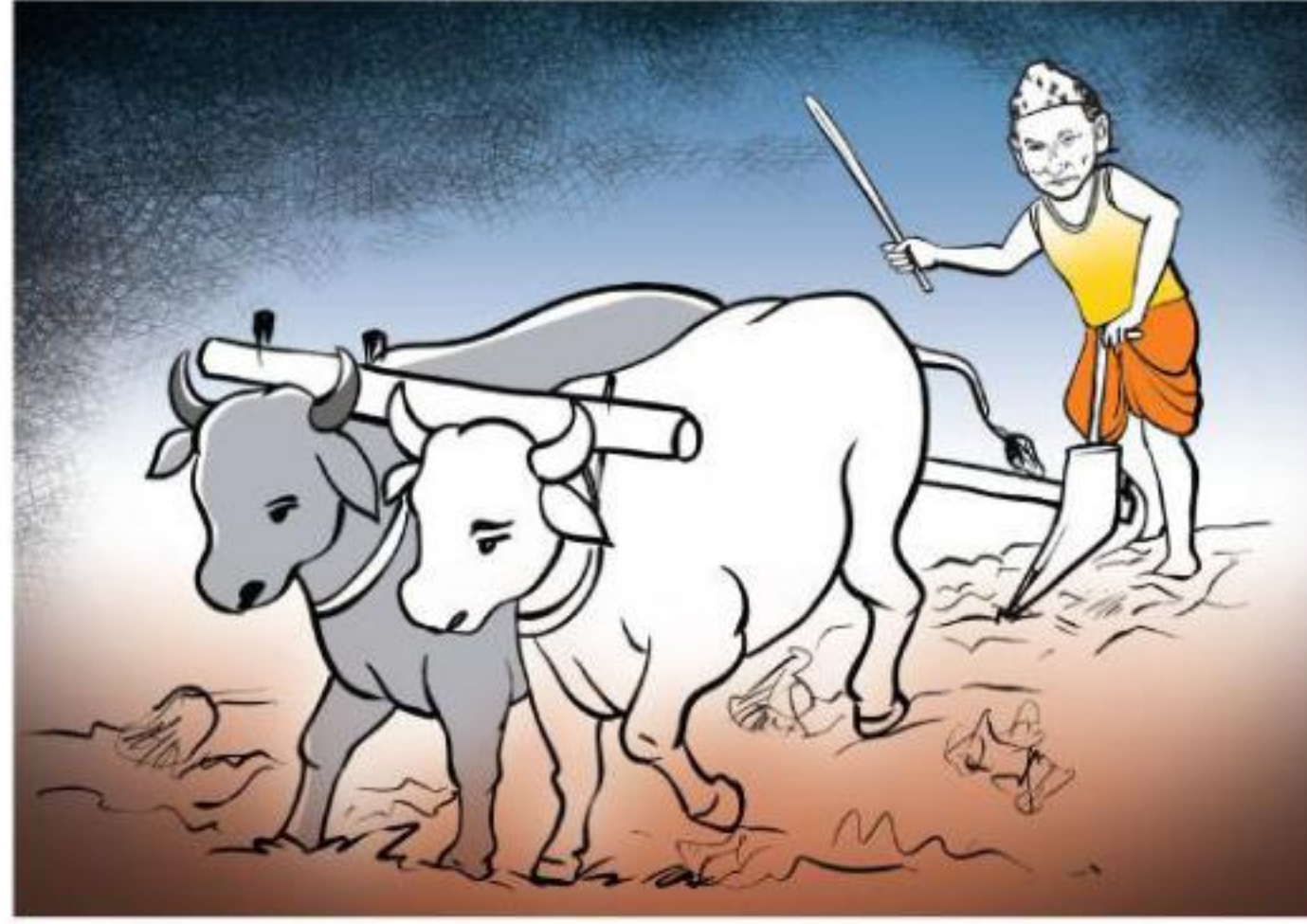

51. इन्द्रजात्रामा कुमारी रथयात्राको चलन कसले चलाएका हुन् ? [खरिदार २०७६]

- a. जयप्रकाश मल्ल b. प्रताप मल्ल c. रत्न मल्ल d. रणजित मल्ल

- जयप्रकाश मल्ल

52. रातो मच्छिन्द्रनाथको जात्रा कसले चलाएका हुन् ? [खरिदार २०६९]

- a. गुणकामदेव b. नरेन्द्रदेव c. मानदेव d. अंशुवर्मा

- नरेन्द्रदेव

53. युवराजधिराज घोषणा गर्ने चलन सर्वप्रथम कसको पालादेखि शुरू भएको हो? [कर्मचारी सञ्चय कोष,
पाँचौं, २०८०/९/११]

- a. प्रचण्डदेव b. गुणकामदेव c. अंशुवर्मा d. मानदेव

- अंशुवर्मा

54. तलको कुन भनाइ ठीक छ ?

क) कोतपर्व वि.सं. १९०३ मा भएको थियो ।



Study Notes

Past Questions

ख) अलौपर्व वि.सं. १९०५ मा भएको थियो ।

ग) लाइब्रेरीपर्व वि.सं. १९८७ मा भएको थियो । [खरिदार २०७२]

a. क र ख ठीक हुन्

b. क र ग ठीक हुन्

c. ख र ग ठीक हुन्

d. सबै ठीक हुन्

- क र ग ठीक हुन्

55. राणाशासनको विरोधमा "जयतु संस्कृतम" आन्दोलन कहिले प्रारम्भ भएको थियो ? [सुदूरपश्चिम_पाँचौं, २०७९।११।२७]

a. वि.सं. २००२

b. वि.सं. २००३

c. वि.सं. २००४

d. वि.सं. २००५

- वि.सं. २००४

56. नेपालको इतिहासमा कुन पर्वलाई "बस्नेत पर्व" भनेर चिनिन्छ ? [कोशी चौथो, २०८०।३।२]

a. मकै पर्व

b. कोत पर्व

c. लाइब्रेरी पर्व

d. भण्डारखाल पर्व

- भण्डारखाल पर्व

57. लाइब्रेरी पर्व कुन राणा प्रधानमन्त्रीको पालामा भएको थियो? [नेपाल खाद्य संस्थान, पाँचौं, २०७५/१२]

a. चन्द्र शमशेर

b. भीम शमशेर

c. वीर शमशेर

d. जुद्ध शमशेर

- भीम शमशेर

58. तत्कालीन प्रधानमन्त्री रणोद्धिपसिंह र धिरशमशेरको हत्या गर्न गरिएको षडयन्त्र तलका मध्ये कन हो [रेडियो नेपाल, चौथो प्रा.स २०७८।१२।२७]

a. मकैपर्व

b. ३८ सालको पर्व

c. ४२ सालको पर्व

d. अलौपर्व

- ३८ सालको पर्व

59. नेपालको इतिहासमा भण्डारखाल पर्व कहिले भएको थियो? [रेडियो नेपाल, चौथो प्रा.स २०७८।१२।२७]

- a. वि.सं. १९०३ असोज २ b. वि.सं. १९०४ असोज २ c. वि.सं. १९०३ कार्तिक ३
d. वि.सं. १९०३ कार्तिक १२

- वि.सं. १९०३ कार्तिक १२

60. 'कोत पर्व' हुँदाका बखत नेपालमा प्रधानमन्त्री को थिए? [रा.वा.बै. चौथो (नगद), २०७९।२।१५]

- a. फत्तेजंग शाह b. जंगबहादुर राणा c. माथवरसिंह थापा d. रणजंग पाण्डे

- फत्तेजंग शाह

61. समूह I र II बीच जोडा मिलाई कोडबाट सही उत्तर छान्नुहोस् । [शाखा अधिकृत, २०७५]

समूह (Group) I

- a) अमाली प्रथा खारेजी
b) गोरखा भाषा प्रकाशनी समितिको स्थापना
c) सति प्रथाको उन्मुलन
d) काठमाडौंमा टेलिफोन शुरूवात

समूह (Group) II

- 1) B.S. 1968
2) B.S. 1969
3) B.S. 1970
4) B.S. 1977

a. a-1, b-2, c-3, d-4

b. a-1, b-3, c-4, d-2

c. a-1, b-2, c-4, d-3

d. a-1, b-4, c-3, d-2

- a-1, b-2, c-4, d-3

62. तल दिइएका मध्ये कुन चाहिँ राणा प्रधानमन्त्री र उनको कामबीचको जोडा सही छैन ? छनौट गर्नुहोस् [नायब सुब्बा, २०८०।५।२]

a. वीर शमशेर: घण्टाघरको स्थापना

b. जुद्ध शमशेर: चिडियाघरको स्थापना

c. मोहन

शमशेर: आकाशवाणी सेवाको स्थापना

d. चन्द्र शमशेर: नेपाल बैंकको स्थापना

- चन्द्र शमशेर: नेपाल बैंकको स्थापना

63. नेपालको पहिलो जननिर्वाचित प्रधानमन्त्री को हुन् ? [रासस, चौथो, २०७८/११/२८]

a. वि.पी. कोइराला

b. मनमोहन अधिकारी

c. गिरिजाप्रसाद कोइराला

d. मोहन शमशेर

- वि.पी. कोइराला

64. समूह I र समूह II जोडा मिलाउनुहोस् र दिइएकोमा कुन ठीक छ ? छान्नुहोस् । [शाखा अधिकृत, २०७६।१०।२५]

समूह (Group) I

a) लिच्छवीकालका अन्तिम राजा

b) नेपालका पहिलो निर्वाचित प्रधानमन्त्री

c) निर्गुणानन्द स्वामी

d) स्कूलका पिता

समूह (Group) II

1. पद्म शमशेर

2. रणबहादुर शाह

3. जयकामदेव

4. कृष्णप्रसाद भट्टराई

5. विश्वेश्वरप्रसाद कोइराला

a. a-2, b-3, c-1, d-4

b. a-3, b-5, c-2, d-1

c. a-1, b-4, c-5, d-3

d. a-4, b-2, c-3, d-5

- a-3, b-5, c-2, d-1

Mock Tests

MCQs

Past Questions

Current Affairs

Study Notes

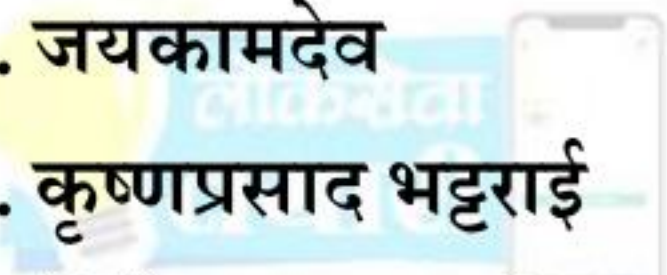

65. निम्नमध्ये को प्रधानमन्त्री हुँदा लक्ष्मीप्रसाद देवकोटा शिक्षामन्त्री बनेका थिए? [खरिदार २०७९।५।२५]

- a. डा. के.आई. सिंह b. टंक प्रसाद आचार्य c. मातृका प्रसाद कोइराला d. विश्वेश्वर प्रसाद कोइराला

- डा. के.आई. सिंह

66. नेपालमा योजनाबद्ध विकासको शुरूवात गर्ने प्रधानमन्त्री को हुन्? [सशस्त्र प्र.स.नि. २०८०/१/१८]

- a. मातृकाप्रसाद कोइराला b. टंकप्रसाद आचार्य c. विश्वेश्वरप्रसाद कोइराला d. सूर्यबहादुर थापा

- टंकप्रसाद आचार्य

67. २००७ सालको परिवर्तनपश्चात् गठित सरकारका पहिलो प्रधानमन्त्री को थिए? [रासस, पाँचौं, २०७८/११/२०]

- a. विश्वेश्वरप्रसाद कोइराला b. मातृकाप्रसाद कोइराला c. मोहनशमशेर ज.ब.रा. d. टंकप्रसाद आचार्य

- मोहनशमशेर ज.ब.रा.

68. हुलाक घरको स्थापना गर्ने राणा प्रधानमन्त्री को हुन्? [CTEVT, सहायक द्वितीय, २०७९।५।२८]

- a. वीर शमशेर b. रणोद्धिप सिंह c. देव शमशेर d. भीम शमशेर

- रणोद्धिप सिंह

69. घण्टाघरको निर्माण कसको पालामा भएको थियो? [खरिदार आ. प्र. २०७९/८/२५]

- a. पद्म शमशेर b. चन्द्र शमशेर c. देव समशेर d. वीर शमशेर

- वीर शमशेर

70. ऐतिहासिक 'मकै पर्व' कुन राणा प्रधानमन्त्रीको पालामा भएको थियो? [ने.वा. नि. चौथो, २०८०।२।२१]

- a. वीर शमशेर b. भीम शमशेर c. चन्द्र शमशेर d. जुद्ध शमशेर

Mock Tests

MCQs

Current Affairs

Study Notes

- चन्द्र शमशेर

71. सति प्रथा उन्मुलन गर्ने राणा प्रधानमन्त्री को हुन् ?

[कोशी पाँचौं, २०८०।३।१६]

a. देव शमशेर ज.ब.रा

b. चन्द्र शमशेर ज.ब.रा

c. पद्म शमशेर ज.ब.रा

d. जंगबहादुर राणा

- चन्द्र शमशेर ज.ब.रा

72. तलका कथनहरूमध्येबाट ठीक उत्तर छान्नुहोस् ।

अ) नेपालमा प्रजातन्त्रको पुनर्स्थापना पछि चीन जाने नेपालका प्रथम प्रधानमन्त्री गिरिजाप्रसाद कोइराला हुन् ।

आ) चीनको भ्रमण गर्ने पहिलो नेपाली राजा महेन्द्र हुन् ।

इ) चीनको भ्रमण गर्ने नेपालको पहिलो प्रधानमन्त्री टंकप्रसाद आचार्य हुन् । [स्थानीय तह, अधिकृत छैटौं, २०७६]

a. अ' मात्र ठीक

b. 'आ' मात्र ठीक

c. 'इ' मात्र ठीक

d. सब ठीक

- 'इ' मात्र ठीक

73. नेपालमा प्रवेश गर्दा विदेशीले प्रवेशाज्ञा (Visa) लिनुपर्ने व्यवस्था कुन प्रधानमन्त्रीको पालादेखि शुरू भएको हो?

[ने.कृषि.अ.प. सहायक_पाँचौं, २०८०।८।१६]

a. भिमसेन थापा

b. माथवरसिंह थापा

c. जंगबहादुर राणा

d. रणोद्विप सिंह

- भिमसेन थापा

74. समूह I र II मा जोडा मिलाउनुहोस् र कोडबाट सही उत्तर छान्नुहोस् । [नायब सुब्बा, २०७८।४।३०]

समूह (Group) I

a) मुलुकी ऐन

b) पृथ्वी नारायण शाहको जन्म

c) गोरखापत्रको प्रकाशन

d) योजनाबद्ध विकास प्रारम्भ

समूह (Group) II

1) B.S. 1779

2) B.S. 1910

3) B.S. 2013

4) B.S. 1958

a. a-2, b-4, c-1, d-3

b. a-4, b-3, c-2, d-1

c. a-2, b-1, c-4, d-3

d. a-4, b-2, c-3, d-1

- a-2, b-1, c-4, d-3

75. नेपालका प्रधानमन्त्री पुष्पकमल दाहाल पछिल्लो पटक कुन मितिमा नेपालको प्रधानमन्त्री नियुक्त भएका हुन्? [ने. विद्युत_प्रा._पाँच, सुपरभाईजर, २०८०।१।२०]

a. वि.सं. २०७९ मंसिर १०

b. वि.सं. २०७९ पौष १०

c. वि.सं. २०७९ माघ १०

d. वि.सं. २०७९ कार्तिक १०

- वि.सं. २०७९ पौष १०

76. शेरबहादुर देउवा प्रधानमन्त्रीमा कहिले नियुक्त हुनुभएको हो? [अधिकृत क्याडेट, २०७८।७।२९]

a. वि.सं. २०७८ साउन ३

b. वि.सं. २०७८ असार २९

c. वि.सं. २०७८ असार २७

d. वि.सं. २०७८ साउन ५

- वि.सं. २०७८ असार २९

77. प्रधानमन्त्री पदमा बहाल रहेकै अवस्थामा हत्या भएका प्रधानमन्त्री को हुन? [सुदुरपश्चिम पाई २०७९।११।२७]

a. माथवरसिंह थापा

b. फत्तेजंग शाह

c. रणोद्विप सिंह

d. माथिका सबै

- माथिका सबै

Study Notes

Current Affairs

GET IT ON
Google Play

78. दोस्रो संविधानसभा निर्वाचन, २०७० पछि नेपालका प्रधानमन्त्रीको कार्यकालको हिसाबले तल दिइएका कुन क्रम सही हो ? [ने. कृषि. अ. प. छैटौं, प्रशासकीय अधिकृत, २०८०।८।२६]

- a. पुष्पकमल दाहाल, केपी ओली, सुशील कोइराला, शेरबहादुर देउवा
b. शेरबहादुर देउवा, पुष्पकमल दाहाल, केपी ओली, सुशील कोइराला
c. सुशील कोइराला, पुष्पकमल दाहाल, केपी ओली, शेरबहादुर देउवा
d. केपी ओली, शेरबहादुर देउवा, पुष्पकमल दाहाल, सुशील कोइराला

- सुशील कोइराला, पुष्पकमल दाहाल, केपी ओली, शेरबहादुर देउवा

79. सिंहदरबारमा आगलागी हुँदा नेपालको प्रधानमन्त्री को थिए? [खरिदार २०६८]

- a. सूर्यबहादुर थापा
b. लोकेन्द्रबहादुर चन्द
c. कीर्तिनिधि विष्ट
d. सूर्यबहादुर थापा

- कीर्तिनिधि विष्ट

80. वि.सं. २०१६-२०१७ को अवधिमा नेपालका प्रधानमन्त्री को थिए? [लुम्बिनी, सहायक.म.वि.नि. २०८०/२/१५]

- a. सुवर्ण समशेर
b. वि.पी. कोइराला
c. तुलसी गिरी
d. सूर्यबहादुर थापा

- वि.पी. कोइराला

81. मातृकाप्रसाद कोइराला कतिपटक नेपालको प्रधानमन्त्री भएका थिए? [खरिदार, २०७६]

- a. एक पटक
b. दुई पटक
c. तीन पटक
d. चार पटक

- दुई पटक

82. प्रधानमन्त्रीको हैसियतमा मुख्तयार भई काम गर्ने व्यक्ति तलका मध्ये कुन होइनन् ? [कृषि वि.बै.लि. पाँचौं, २०७९।१२।१५]

- a. पुष्कर शाह
b. रणजंग पाण्डे
c. माथवरसिंह थापा
d. फत्तेजंग शाह

- रणजंग पाण्डे

83. नेपालका निम्न प्रधानमन्त्रीहरूको कार्यकालको आधारमा पहिलोबाट पछिको क्रम देहायमध्ये कुन सही छ ? [शाखा अधिकृत, २०७०]

a. भीमसेन थापा, माथवरसिंह थापा, फत्तेजंग शाह, जंगबहादुर राणा

b. भीमसेन थापा, फत्तेजंग शाह,

माथवरसिंह थापा, जंगबहादुर राणा

c. माथवरसिंह थापा, भीमसेन थापा, फत्तेजंग शाह, जंगबहादुर राणा

d. फत्तेजंग शाह, भीमसेन थापा, माथवरसिंह थापा, जंगबहादुर राणा

- भीमसेन थापा, फत्तेजंग शाह, माथवरसिंह थापा, जंगबहादुर राणा

84. जोडा मिलाउनुहोस् । [सशस्त्र प्रहरी निरीक्षक, २०७८/१/१८]

समूह (क)

क) द्रव्य शाह

ख) त्रिभुवन

ग) वि.पी. कोइराला

घ) सुवर्ण शम्शेर

समूह (ख)

१) प्रथम जननिर्वाचित प्रधानमन्त्री

२) प्रथम अर्थमन्त्री

३) गोरखाका राजा

४) प्रजातन्त्र

a. क३, ख४, ग१, घ२

b. क २, ख४, ग१, घ३

c. क३, ख४, ग२, घ१

d. क४, ख२, ग१, घ३

- क३, ख४, ग१, घ२

85. नेपालमा शुरूबाट राजा हुने क्रम तलका मध्ये कुन ठीक हो ? [खरिदार, २०८०।६।६]

a. द्रव्य शाह, छत्र शाह, राम शाह, पृथ्वीपति शाह

b. द्रव्य शाह, पृथ्वीपति शाह, राम शाह, छत्र शाह

c. द्रव्य शाह, राम शाह, छत्र शाह, पृथ्वीपति शाह

d. द्रव्य शाह, छत्र शाह, पृथ्वीपति शाह, राम शाह

- द्रव्य शाह, छत्र शाह, राम शाह, पृथ्वीपति शाह

86. 'राजा त्रिभुवनको शासनकालमा निम्नमध्ये प्रधानमन्त्री नहुने व्यक्ति को हुन् ? [खरिदार २०७९/६/८]

a. मातृकाप्रसाद कोइराला b. जुद्ध शमसेर c. भीम शमसेर d. देव शमसेर

- देव शमसेर

87. नेपालका राजाहरू मध्ये सबभन्दा पहिले यूरोप पुग्ने राजा को थिए ? [कोशी पाँचौं, २०७८/१२/२६]

a. राजा वीरेन्द्र b. राजा त्रिभुवन c. राजा महेन्द्र d. राजा पृथ्वी विर विक्रम

- राजा त्रिभुवन

88. यी घटनाक्रमको सही जोडा मिलाउनुहोस्। [लुम्बिनी, सहायक म.वि.नि. २०८०/२/१५]

a) कलाकार अरनिको चीन प्रस्थान
b) द्रव्य शाहद्वारा गोरखा राज्यको स्थापना
c) प्रताप मल्लद्वारा रानीपोखरीको निर्माण
d) ऐतिहासिक जनमत संग्रह भएको

1) वि.सं. २०३७ वैशाख २० गते

2) वि.सं. १७२७

3) वि.सं. १६१६ भाद्र २५ गते

4) वि.सं. १३१०

a. a-2, b-4, c-1, d-3

b. a-4, b-3, c-2, d-1

c. a-2, b-1, c-3, d-4

d. a-4, b-2, c-3, d-1

- a-4, b-3, c-2, d-1

89. निम्न भनाइहरू अध्ययन गर्नुहोस् र सही विकल्प छान्नुहोस्।

i) नेपाल सरकार र नेकपा (माओवादी) बीच बिस्तृत शान्ति सम्झौतामा हस्ताक्षर 2063 साल मंसिर 5 गते भएको हो।

- ii) कालापानी, लिपुलेकसहितको नेपालको चुच्चे नक्सा 2077 साल जेठ 5 गते जारी भएको हो । [खरिदार, २०८०/६/६]
- a. दुबै ठीक b. i ठीक तर ii बेठीक c. ii ठीक तर i बेठीक d. दुबै बेठीक

- दुबै ठीक

90. तलका भनाइहरू अध्ययन गरी कोडबाट सही उत्तर छान्नुहोस् ।

- i) आकाशवाणीको स्थापना सर्वप्रथम मोहनशमशेरले गरेका हुन् ।
ii) कालापानी, लिपुलेक समेटिएको नेपालको नयाँ नक्सा (चुच्चे नक्सा) वि.सं. २०७७ जेठ ५ गते जारी भएको हो ।
[ने. कृषि. अ.प. छैटौं, प्रशासकीय अधिकृत २०८०/८/२६]

- a. i र ii दुवै ठीक b. i ठीक, ii बेठीक c. i बेठीक ii ठीक d. i, ii दुवै बेठीक

- i र ii दुवै ठीक

91. निम्न कथनहरूबारे विचार गर्नुहोस् र कोडबाट सही उत्तर छान्नुहोस् ।

1. इष्ट इण्डिया कम्पनीको पहिलो गोर्खा पल्टन नुसिरी रेजिमेन्ट हो ।
2. दोस्रो संविधानसभा निर्वाचनमा समानुपातिकतर्फ 30 वटा दलले मात्र सिट जित्न सफल भए ।
3. बृहत शान्ति सम्झौता पश्चात् नेपाल अधिराज्यलाई नेपाल राज्य भनियो । [शाखा अधिकृत, २०७३]

- a. कथन 1, 2, 3 सबै ठीक b. 1 र 2 मात्र ठीक c. 2 र 3 मात्र ठीक d. 1, 2 र 3 सबै
बेठीक

Mock Tests

- 1 र 2 मात्र ठीक

MCQs

Current Affairs

Study Notes

92. तलका भनाई विचार गर्नुहोस् र सही उत्तर छान्नुहोस्।

- 1) संविधान सभाको पहिलो बैठक वि.सं. २०६५ जेठ १५ मा बसेको थियो ।
- 2) वि.सं. २०६३ माघ १ बाट नेपालको अन्तरिम संविधान, २०६३ लागू भएको थियो । [नायब सुब्बा, २०७५]

- a. 1 ठीक 2 बेठीक b. 2 ठीक 1 बेठीक c. 1 र 2 दुबै ठीक d. 1 र 2 दुबै बेठीक

- 1 र 2 दुबै ठीक

93. नेपाल सरकारले नेपाल सम्वतलाई कहिलेदेखि मान्यता दिएको हो ? [खरिदार आ.प्र. २०७१।१।२१]

- a. वि.सं. 2062 b. वि.सं. 2063 c. वि.सं. 2064 d. वि.सं. 2065

- वि.सं. 2065

94. समूह (अ) र समूह (आ) बीच जोडा मिलाएर कोडका आधारमा उत्तर छान्नुहोस् । [कर्मचारी सञ्चय कोष, पाँचौं, २०८०/१/११]

समूह (अ)

क) गणतन्त्र घोषणा

ख) दोस्रो जनआन्दोलन

ग) बिस्तृत शान्ति सम्झौता

घ) पहिलो संविधान सभाको निर्वाचन

समूह (आ)

१) वि.सं. २०६३ वैशाख ११

२) वि.सं. २०६३ मंसिर ५

३) वि.सं. २०६४ चैत्र २८

४) वि.सं. २०६५ जेठ १५

a. क-१, ख-२, ग-३, घ-४

b. क-३, ख-२, ग-१, घ-४

c. क-२, ख-४, ग-१, घ-३

d. क-४, ख-१, ग-२, घ-३

- क-४, ख-१, ग-२, घ-३

95. नेपालमा पहिलोपटक कहिले संविधान सभाको निर्वाचन भएको थियो? [रासस, पाँचौं, २०७८।११।२०, रा.वा.बैं. चौथो (नगद), २०७१।२।१५]

a. वि.सं. २०६४ चैत्र २४

b. वि.सं. २०६४ चैत्र २६

c. वि.सं. २०६४ चैत्र २८

d. वि.सं. २०६४ चैत्र ३०

- वि.सं. २०६४ चैत्र २८



96. श्री ५ को सरकारको सट्टा नेपाल सरकार लेख्ने निर्णय प्रतिनिधि सभाबाट कहिले पारित भएको थियो ? [कर्मचारी सञ्चय कोष, पाँचौं, २०८०/९/११]

- a. वि.सं. २०६३ जेठ ४ b. वि.सं. २०६३ जेठ ५ c. वि.सं. २०६४ जेठ ४ d. वि.सं. २०६४ जेठ ५

- वि.सं. २०६३ जेठ ४

97. नेपालमा राजतन्त्रको अन्त्य र गणतन्त्रको घोषणा कहिले भयो ? [सशस्त्र प्र.स.नि., २०८०/१/१८]

- a. वि.सं. २००७ फागुन ७ जेठ १५ b. वि.सं. २०१७ पुष १ c. वि.सं. २०४६ चैत्र २६ d. वि.सं. २०६५

- वि.सं. २०६५ जेठ १५

98. जनआन्दोलन २०६२/०६३ लाई मुलुकको राजनीतिक प्रणाली तथा शासन व्यवस्थाका सन्दर्भमा निम्न भनाई विचार गर्नुहोस् ।

- (a) द्वन्द्व रूपान्तरण
(c) राज्य पुनःसंरचना
(b) अन्तर्राष्ट्रिय आर्थिक सम्बन्ध
(d) शान्ति तथा पुनः निर्माण [(शाखा अधिकृत २०७०)]

- a. (a) गलत छ अन्य सही छन् b. (b) गलत छ अन्य सही छन् c. (c) गलत छ अन्य सही छन्
d. (d) गलत छ अन्य सही छन्

- (b) गलत छ अन्य सही छन्

99. नेपाल सरकार र नेपाल कम्युनिष्ट पार्टी (माओवादी) बीच भएको बिस्तृत शान्ति सम्झौतामा कहिले हस्ताक्षर भएको थियो ? [नायब सुब्बा, २०७१]

- a. वि.सं. २०६३ जेठ ०२ गते b. वि.सं. २०६३ मंसिर ०५ गते c. वि.सं. २०६५ जेठ ०२ गते
d. वि.सं. २०६३ जेठ १५ गते

- वि.सं. 2063 मंसिर 05 गते

100. 2058 जेठ 19 गते भएको राजदरबार हत्याकाण्डको छानबीन गर्न गठित समितिका अध्यक्ष को थिए [खरिदार आ.प्र. २०७१/१/२९]

- a. केदारनाथ उपाध्याय रानाभाट b. गोविन्दबहादुर श्रेष्ठ c. केशवप्रसाद उपाध्याय d. तारानाथ

- केशवप्रसाद उपाध्याय

101. नेपालमा बहुदलीय व्यवस्थाको पुनःस्थापना कहिले भएको हो ? [सशस्त्र प्र.स.नि, २०८०/१/१८]

- a. वि.सं. २०४६/१२/२४ b. वि.सं. २०४६/१२/२५ c. वि.सं. २०४६/१२/२६ d. वि.सं. २०४७/०१/११

- वि.सं. २०४६/१२/२६

102. निर्दलीय पंचायती व्यवस्थाको विरुद्ध नेपाली कांग्रेस र संयुक्त वाममोर्चा मिलेर कहिलेदेखि आन्दोलन शुरू गरे ? [खरिदार २०६९]

- a. २०४६ फागुन ७ b. २०४६ चैत्र २४ c. २०४६ चैत्र ७ d. २०४६ चैत्र २६

- २०४६ फागुन ७

103. वि.सं. २०३७ सालको जनमत संग्रहमा बहुदलीय शासन व्यवस्थाको पक्षमा कति वटा जिल्लाबाट सुधारिएको पञ्चायती व्यवस्थाको पक्षमा भन्दा बढी मत परेको थियो? [ने. कृषि. अ.प. पाँचौँ, लेखापाल, २०८०/८/१७]

- a. 15 b. 20 c. 25 d. 35

- 20

104. वि.सं. 2037 साल वैशाख 20 गते सम्पन्न भएको जनमत संग्रहका लागि कुन-कुन रङ्ग प्रयोग गरिएको थियो?

[खरिदार आ. प्र. २०७९/९/२९]

- a. रातो पहेंलो b. हरियो- निलो c. निलो पहेंलो d. सेतो निलो

- निलो पहेंलो

105. ऐतिहासिक जनमत संग्रह कहिले भएको थियो ? [सशस्त्र प्र.स.नि. २०७८।८।१६]

a. २०३६ जेष्ठ १०

b. २०३७ वैशाख २०

c. २०३७ जेष्ठ १०

d. २०३६ वैशाख २०

- २०३७ वैशाख २०

106. नेपालको इतिहासमा जनमत संग्रह कहिले सम्पन्न भएको थियो ? [खरिदार, आ. प्र. २०८०/८/२६]

a. वि.सं. २०३६

b. वि.सं. २०३७

c. वि.सं. २०३८

d. वि.सं. २०३९

- वि.सं. २०३७

107. गाउँ फर्क राष्ट्रिय अभियान कहिले देखि कार्यान्वयनमा आएको थियो ? [सशस्त्र प्र.स.नि, २०८०।१।१८]

a. वि.सं. २०२७

b. वि.सं. २०२८

c. वि.सं. २०२९

d. वि.सं. २०३१

- वि.सं. २०२८

108. वि.सं. २०१५ सालको आमनिर्वाचनमा संसदमा दोस्रो ठूलो राजनीतिक दल कुन भएको थियो ? [खरिदार_आ.प्र. २०७९/८/२५]

a. नेपाल कम्युनिष्ट पार्टी

b. गोरखा परिषद्

c. नेपाल प्रजा परिषद्

d. नेपाल जनहित पार्टी

- गोरखा परिषद्

109. वि.सं. २०१७ पौष १ गते अपदस्त भएको निर्वाचित मन्त्रिपरिषद्को अध्यक्ष को थिए ? [सशस्त्र प्र.स.नि. २०७८/८/१६]

a. टंकप्रसाद आचार्य

b. विश्वेश्वरप्रसाद कोइराला

c. मातृकाप्रसाद कोइराला

d. डा.

के. आई. सिंह

- विश्वेश्वरप्रसाद कोइराला

110. द्वापर युगमा नेपाललाई के भनिन्थ्यो?

[ने.वा.नि, चौथो, २०७५/१/१९]

a. मुक्तिसोपन

b. सत्यवती

c. तपोवन

d. नेपाल

- मुक्तिसोपन

★ नेपाललाई कुन युगमा कुन नामले चिनिन्थ्यो (जानी राखौं):

➔ सत्य युग - सत्यवती

➔ त्रेता युग - तपोवन

➔ द्वापर युग - मुक्तिसोपन

➔ कलि युग - नेपाल

111. तलको भनाइ कुन बेठीक छ? [स्थानीय तह, चौथो, २०७६]

a. नेपाल द्वैध शासनको शुरूवात वसन्त देवको पालमा भएको हो ।

b. पाल्पास्थित रानीमहल

खड्गशमशेरले बनाएका हुन् ।

c. लिच्छविकालमा गाउँमा राजाको प्रतिनिधि हजुरिया हुन्थ्यो ।

d.

पृथ्वीनारायण शाहले तेस्रो प्रयासमा कीर्तिपुरमाथि विजय प्राप्त गरे ।

- लिच्छविकालमा गाउँमा राजाको प्रतिनिधि हजुरिया हुन्थ्यो ।

112. नेपालको इतिहासको सम्बन्धमा तलका मध्ये कुन भनाइ गलत छ? [लुम्बिनी, शिक्षा प्रा.स. २०८०/१/१८]

a. सुगौली सन्धी गिर्वाणयुद्ध विक्रम शाहको पालामा भएको थियो ।

b. गिर्वाणयुद्ध विक्रमका बाबु रणबहादुर

र छोरा राजेन्द्र विक्रम थिए ।

c. गिर्वाणयुद्ध विक्रम ३ वर्षको उमेरमा राजा भएका थिए ।

d.

वीरविक्रम उपाधि पाउने पहिलो शाहवंशीय राजा गिर्वाणयुद्ध विक्रम शाह थिए ।

- गिर्वाणयुद्ध विक्रम ३ वर्षको उमेरमा राजा भएका थिए ।

Study Notes

Current Affairs

GET IT ON
Google Play

113. नेपालमा राजदरबार हत्याकाण्ड कहिले भएको थियो?

[राष्ट्रिय वाणिज्य बैंक लिमिटेड प्रशासन, नगद सहायक: चौथो २०८० पौष २८]

a. वि.सं. २०५६

b. वि.सं. २०५७

c. वि.सं. २०५८

d. वि.सं. २०५९

- वि.सं. २०५८

★ नेपालमा भएका केहि हत्याकाण्डहरूको सूची (जानी राखौं):

- ➔ कोत पर्व
- ➔ भण्डारखाल पर्व
- ➔ ३८ सालको पर्व
- ➔ ४२ सालको पर्व
- ➔ सहिद पर्व
- ➔ पिस्कर हत्याकाण्ड
- ➔ टिम्बुरबोटे काण्ड
- ➔ बाँदरमुडे काण्ड
- ➔ दरबार हत्या काण्ड



MCQs



Past Questions



Current Affairs



Study Notes



114. नेपालको पहिलो राजनैतिक दल तलका मध्ये कुन हो? [ज.उ.तथा प्र.क.लि. चौथो, २०८०/२/२३]

- a. नेपाल कम्युनिष्ट पार्टी b. नेपाली काँग्रेस c. प्रजातन्त्र पार्टी d. प्रजा परिषद्

- प्रजा परिषद्

115. घटनाको आधारमा पहिलेदेखि पछिको सहीक्रम रोज्नुहोस्। [शाखा अधिकृत, २०७६।१०।२५]

- a. सुगौली सन्धि, थापाथली सन्धि, कोतपर्व, बासट्टीहरण b. सुगौली सन्धि, बासट्टीहरण, कोतपर्व, थापाथली सन्धि

- c. बासट्टीहरण, सुगौली सन्धि, थापाथली सन्धि, कोतपर्व d. बासट्टीहरण, सुगौली सन्धि, कोतपर्व, थापाथली सन्धि

- बासट्टीहरण, सुगौली सन्धि, कोतपर्व, थापाथली सन्धि

✓ बासट्टीहरण- वि.सं. १८६२ मा मुख्तियार रणबहादुर शाहले विर्ता, गुठि र किपट जग्गा जफत गर्ने घोषणा गरे। यसै घटनालाई ६२ हरण, विर्ता हरणको नामले चिनिन्छ ।

✓ सुगौली सन्धि- वि.सं. १८७२ फागुन २४ भएको , ९ धारा , तत्कालिन प्रधानमन्त्रि भिमसेन थापा

✓कोतपर्व- वि.सं.१९०३ असोज २ गतेको दिन नेपाली इतिहासमा नेपालमा राजाको प्रत्यक्ष शासनलाई राणा शासनले राज गर्न थालेको थियो ।

✓थापाथली सन्धि- वि.सं. १९११ फागुन (मार्च १८५५) मा नेपाल र चीनबीच तेस्रो युद्धको घोषणा भएपछि दुवै पक्षले युद्ध रोक्न चाहँदा सन्धिवार्ता सुरु गरियो, जसको परिणामस्वरूप १० सूत्रीय थापाथली सन्धि १८५६ मार्च २४ (१९१२ चैत्र) मा हस्ताक्षरित भयो।

116. ललितपुरको पाटन शहरको पुरानो नाम 'यल' कुन किराँत राजाको नामबाट रहन गएको हो?

[खरिदार आ.प्र.: २०८० मंसिर २६]

a. राजा स्तुङको

b. राजा यलम्बर

c. राजा हुमति

d. राजा जिते दस्ति

- राजा यलम्बर

★राजा यलम्बरको बारेमा केहि तथ्यहरु (जानी राखौं):

➔राजा यलम्बरलाई अधिकांश इतिहासकारहरूले किरात वंशको पहिलो राजा र संस्थापक मान्छन्।

➔शासन अवधि - १३ वर्ष (राइट वंशावली)



Study Notes

t Affairs



GET IT ON
Google Play

117. तलका मध्ये पहिलोदेखि पछि प्रधानमन्त्री हुने राणाकालीन प्रधानमन्त्रीको क्रम मिलाउँदा कुन क्रम सही हुन आउँछ ?
[ने. कृषि. अ.प. छैटौं, प्रशासकीय अधिकृत, २०८०/८/२६]

a. वीरशमशेर, चन्द्रशमशेर, भीमशमशेर, देवशमशेर

b. वीरशमशेर, देवशमशेर, भीमशमशेर, चन्द्रशमशेर

c. वीरशमशेर, देवशमशेर, चन्द्रशमशेर, भीमशमशेर

d. देवशमशेर, वीरशमशेर, चन्द्रशमशेर,

भीमशमशेर

- वीरशमशेर, देवशमशेर, चन्द्रशमशेर, भीमशमशेर

118. सूची I र सूची II बीच जोडा मिलाई सही विकल्प छान्नुहोस् । [खरिदार २०८०/६/६]

सूची I

- घण्टाघर
- सैनिक अस्पताल
- बिराटनगर जुट मिल
- गोरखापत्र प्रकाशन

सूची II

- देव शमशेर
- जुद्ध शमशेर
- चन्द्र शमशेर
- वीर शमशेर

a. a-4, b-3, c-2, d-1

b. a-4, b-2, c-3, d-1

c. a-1, b-2, c-4, d-3

d. a-3, b-1, c-4, d-2

- a-4, b-3, c-2, d-1

119. निम्न लिखित कथनहरूको बारेमा विचार गर्नुहोस्।

- राणाहरूलाई A, B र C वर्गमा चन्द्रशमशेरले विभाजन गरे ।
- A र B श्रेणीका राणाले मात्र प्रधानमन्त्रीको पद पाउँथे ।

3) C श्रेणीका राणाहरू काठमाडौंमा बस्न पाउन्नथे ।

4) रून्चे प्रधानमन्त्री पद्मशम्शेरलाई भनिन्थ्यो ।

माथि उल्लिखित कथनहरूमा कुन ठिक हो / हुन् ? [नायब सुब्बा, २०७३]

a. 1 र 4 मात्र

b. 1 मात्र

c. 1 र 3 मात्र

d. 3 र 4 मात्र

- 1 र 4 मात्र

120. छोरी भृकुटीको विवाह तिब्बती राजा स्रङचङ गम्पोसँग गरिदिने राजा को हुन्?

[खरिदार आ.प्र.: २०८० मंसिर २६]

a. राजा अंशुवर्मा

b. राजा मानदेव

c. राजा प्रचण्डदेव

d. राजा शिवदेव

- राजा अंशुवर्मा

121. सर्वसाधारण जनतालाई रेडियो राख्न अनुमति दिने राणा प्रधानमन्त्री को हुन् ? [रासस, चौथो, २०७८।११।२८]

a. पद्मशम्शेर

b. चन्द्रशम्शेर

c. मोहनशम्शेर

d. भीमशम्शेर

- मोहनशम्शेर

122. श्री ३ महाराज तथा प्रधानमन्त्री पद्मा बहाल नरहेको बेला मृत्यु भएका राणा प्रधानमन्त्री तलका मध्ये को हुन् ?

[सशस्त्र प्रहरी निरीक्षक, २०८०/१/४]

a. वीरशम्शेर

b. चन्द्रशम्शेर

c. भीमशम्शेर

d. जुद्धशम्शेर

- जुद्धशम्शेर

123. काजी कालु पाँडेले कहाँको युद्धमा वीरगति प्राप्त गरेका थिए?

[खरिदार आ.प्र.: २०८० मंसिर २६]

a. भादगाउँ

b. कान्तिपुर

c. कीर्तिपुर

d. काभ्रे

- कीर्तिपुर

★को कहाँ मरे (जानी राखौं):

➔ कालु पाँडे - कीर्तिपुर

➔ तुलाराम पाण्डे - कान्तिपुर

➔ भक्ति थापा - देउथल

➔ भाष्कर राणा - दिर्गाचा

➔ गन्धर्व राणा - काँगडा

➔ अमरसिंह थापा - गोसाईकुण्ड

➔ नयनसिंह बस्न्यात - अल्मोडा

➔ दामोदर पाण्डे - लुमडी

➔ रामकृष्ण कुँवर - तिमाल

124. गोरखाभाषा प्रकाशनी समितिको स्थापना कहिले भएको थियो ? [नायब सुब्बा, २०७२।११।२२]

a. B.S.1966

b. B.S.1967

c. B.S.1968

d. B.S.1969

- B.S.1969

125. नेपालमा सति प्रथाको उन्मुलन कहिले भयो ? [नेपाल टेलिकम, जुनियर टेक्निसियन, २०८०।४।१०]

a. वि.सं. १९५०

b. वि.सं. १९६६

c. वि.सं. १९७७

d. वि.सं. १९८८

- वि.सं. १९७७

Past Questions

126. नेपाललाई शान्ति क्षेत्र घोषणा गर्न कसले प्रस्ताव राखेका थिए?

[खरिदार आ.प्र.: २०८० मंसिर २६]

a. राजा त्रिभुवन वीर बिक्रम शाहदेव

b. राजा महेन्द्र वीर बिक्रम शाहदेव

c. राजा विरेन्द्र वीर

बिक्रम शाहदेव

d. राजा ज्ञानेन्द्र वीर बिक्रम शाहदेव

- राजा विरेन्द्र वीर बिक्रम शाहदेव

सन् १९७३ को सेप्टेम्बरमा अल्जेरियामा सम्पन्न असंलग्न राष्ट्रहरूको शिखर सम्मेलनमा राजा वीरेन्द्रले शान्ति क्षेत्र प्रस्तावको अवधारणा पहिलो पटक अघि सारेका थिए।

127. नेपालको इतिहासमा जनताको छोराद्वारा श्रीपेच लगाउने पहिलो व्यक्ति को हुन्? [सशस्त्र प्रहरी निरीक्षक, २०८०/१/४]

a. भीमसेन थापा

b. जंगबहादुर राणा

c. वीरशम्शेर ज.ब.रा.

d. मातृकाप्रसाद

कोइराला

- जंगबहादुर राणा

128. जंगबहादुर राणाले कहिले देखि राजा सुरेन्द्रबाट कास्की र लमजुङको श्री ३ महाराज पद प्राप्त गरेका थिए ?

[अधिकृत क्याडेट, २०८०/२/११]

a. वि.सं. १९१३ श्रावण १८

b. वि.सं. १९१३ श्रावण २४

c. वि.सं. १९१३ श्रावण ३०

d. वि.सं. १९१३ श्रावण ३

- वि.सं. १९१३ श्रावण १८

129. जंगबहादुर राणाको जन्म हुँदाको नाम के थियो? [अधिकृत क्याडेट, २०८०/२/११]

a. बाल नरसिंह कुँवर

b. वीर नरसिंह कुँवर

c. रणजीत कुँवर

d. बट्टी नरसिंह कुँवर

- वीर नरसिंह कुँवर

130. निम्नमध्ये नमिल्ले जोडा कुन हो ? [मधेश प्रदेश पाँचौ तह २०८० मंसिर १६]

क. प्रथम गोपालवंशी राजा – यक्षगुप्त

ख. अन्तिम किराँती राजा – गस्ती

ग. प्रथम लिच्छवि राजा – जयदेव प्रथम

घ. प्रथम मल्ल राजा – अरिदेव

a. (क) नमिल्ले जोडा

b. (ख) नमिल्ले जोडा

c. (ग) नमिल्ले जोडा

d. (घ) नमिल्ले जोडा

- (क) नमिल्ले जोडा

★ सही जोडा:

➔ प्रथम गोपालवंशी राजा - भुमिगुप्त (भुक्तमान)

★ नेपालका केहि प्रमुख शासक वंशका प्रथम राजाहरु (जानी राखौं):

➔ गोपाल वंश - भुमिगुप्त (भुक्तमान)

➔ महिसपाल वंश - वरसिंह

➔ किराँत वंश - यलम्बर

➔ लिच्छवी वंश - जयदेव प्रथम (प्रामाणिक राजा - मानदेव)

➔ मल्ल वंश - अरि मल्ल

➔ शाह वंश - द्रव्य शाह

131. तलका मध्ये कुन पर्वपछि राणा शासनको उदय भएको थियो ? [नेपाल राष्ट्र बैंक, सहायक निर्देशक, २०७९।९।२३]

a. बासट्टीहरण पर्व

b. कोत पर्व

c. अलौ पर्व

d. भण्डारखाल पर्व

- भण्डारखाल पर्व

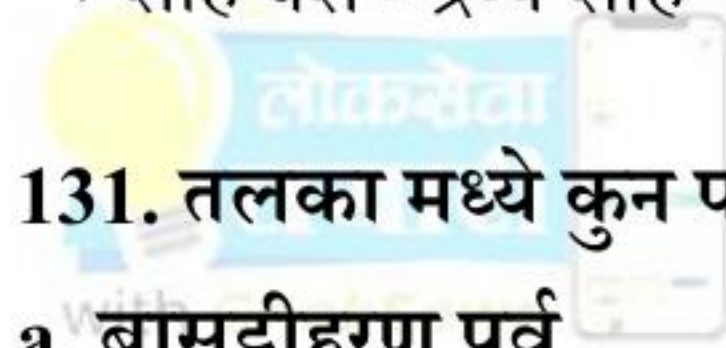

MCQs

Past Questions

Current Affairs

Study Notes

कोत पर्व, भण्डारखाल पर्व र मकै पर्वको बारेमा केही जानकारी



✓ कोत पर्व

- © कहिले ~ वि.सं १९०३ असोज २ गते राति शनिबार
- © कहाँ ~ बसन्तपुर दरबार स्थित
- © सर्वप्रथम मारिने व्यक्ति ~ अभिमानसिंह बस्नेत
- © कारण ~ गगन सिंह को हत्या
- © राजा को थिए ~ राजेन्द्र
- © प्रधानमन्त्री ~ फत्तेजंग चौतारीया
- © कति जनाको हत्या ~ ४० जना
- © अभिमानसिंह लाई मारने व्यक्ति ~ युद्धवीर

✓ भण्डारखाल पर्व

- © कहिले ~ वि.सं. १९०३ कात्तिक १२
- © कहाँ ~ भण्डारखाल बगैंचा (गौशाला नजिकै)
- © सर्वप्रथम मारिने व्यक्ति ~ विरध्वज बस्नेत
- © पोल खोल्ने व्यक्ति ~ पंडित विजयराज
- © भण्डारखाल पर्वको अर्को नाम ~ बस्नेत पर्व
- © कति जनाको हत्या ~ २३ जना
- © विरध्वज बस्नेतलाई मारने व्यक्ति ~ रणेमेदर
- © कारण ~ रानी राज्य लक्ष्म देविले आफ्नो छोरा रणेन्द्रलाई राजा बनाउन ।

Past Questions

Current Affairs

Study Notes

- © कहिले ~ वि.सं. १९७७
- © प्रधानमन्त्री को थिए ~ चन्द्रशम्सेर
- © मकैको खेती पुस्तकका लेखक ~ सुब्बा कृष्णलाल अधिकारी
- © सुब्बा कृष्णलाल लाई सजाय ~ नौ वर्ष कैद र कोरा
- © उनका सहयोगीलाई सजाय ~ पाँच वर्ष जेल
- © अभियोग ~ गाथगादी ताकेको र अंग्रेजको अपमान गरेको

132. कोतपर्व हुँदा नेपालका प्रधानमन्त्री को थिए? [कृषि वि.बै.लि. पाँचौं, व्यवसाय सहायक, २०८०/१/८]

- a. फत्तेजंग शाह b. माथवरसिंह थापा c. जंगबहादुर राणा d. रणोद्विप सिं कुँवर

- फत्तेजंग शाह

133. तलका भनाईको विचार गर्नुहोस् ।

१. मल्लकाल भन्नाले वि.सं. ९३६ देखि वि.सं. १८२५ सम्मको समयलाई बुझिन्छ।

२. मल्लकालका अन्तिम राजा जयप्रकाश मल्ल हुन्।

[मधेश प्रदेश पाँचौ तह २०८० मंसिर १६]

- a. माथि उल्लेखित दुवै ठिक b. माथि उल्लेखित दुवै गलत c. (१) मात्र ठिक d. (२)

मात्र ठिक

- माथि उल्लेखित दुवै ठिक

134. "म मरे मुलुक डुब्न्या छैन तर भीमसेन मन्यो भन्या मुलुक डुब्न्या छ।" यो भनाइ कसको हो? [रा.बी.क.लि. छैटौं,

२०८०/३/१३]

- a. रणबहादुर शाह b. राजेन्द्रविक्रम शाह c. प्रतापसिंह शाह d. गीर्वाणयुद्ध विक्रम

शाह

- राजेन्द्रविक्रम शाह

135. 'Freedom Loving Nepal' का लेखक को हुन् ? [सशस्त्र प्र.स.नि., २०८०/१/१८]

- a. डा. गोकुलचन्द्र शास्त्री b. लालबहादुर शास्त्री c. मार्टिन लुथर किङ d. डिल्लीरमण रेग्मी

- डा. गोकुलचन्द्र शास्त्री

136. राज्य स्थापनाको प्रारम्भतिर कर्णाली प्रदेशमा मल्ल राज्यको राजकीय भाषा के थियो?

[लुम्बिनी प्रदेश शिक्षा प्रा.स.: २०७९चैत्र २७]

- a. संस्कृत b. मैथिली c. खस d. नेवार

- खस

★ जानी राखौं:

➔ खस भाषालाई अर्को कुन नामले पनि चिनिन्छ? खस कुरा

➔ कहाँ उत्पति भएको? कर्णाली क्षेत्र

➔ कुन लिपीमा लेखिने? देवनागिरी लिपी

➔ खस भाषाबाट नै आजको नेपालको आधिकारिक भाषा नेपाली भाषा र त्यसका ११ वटा स्थानिय बोलीको जन्म भएको हो।

137. "Nepal, the Kingdom of Himalaya" पुस्तकका लेखक को हुन्? [अधिकृत क्याडेट २०७८/७/२९]

- a. नेल्सन मण्डेला b. जोसेफ टुबी c. टोनी हेगन d. इरिका लेटेज

- टोनी हेगन

138. नेपालको पहिलो कमाण्डर इन चिफ को थिए? [अधिकृत क्याडेट, २०७८/१७/२९]

- a. भीमसेन थापा b. जंगबहादुर राणा c. अमरसिंह थापा d. माथवरसिंह थापा

Mock Tests

MCQs

Current Affairs

Study Notes

Past Questions

- भीमसेन थापा

139. समूह I र समूह II मा जोडा मिलाउनुहोस् र कोडबाट सही उत्तर छान्नुहोस्। [नायब सुब्बा, २०७६]

समूह I

- जगज्योती मल्ल
- भूपतिन्द्र मल्ल
- सिद्धिनरसिंह मल्ल
- सूर्य मल्ल

समूह II

- बज्रयोगिनीको रथ चलाउने
- पञ्चाग्नी तापेर तपस्या गर्ने
- तलेजु भवानीसँग पासा खेल्ने
- न्यातपोलमा तन्त्रशास्त्रकी देवी सिद्धिलक्ष्मीको स्थापना गर्ने

a. a-2, b-4, c-1, d-3

b. a-3, b-4, c-2, d-1

c. a-2, b-1, c-3, d-4

d. a-3, b-4, c-2, d-1

- a-3, b-4, c-2, d-1

✓ केही ऐतिहासिक प्रचलन र तिनका प्रचलनक्रताहरू

***Mock Tests

- बिस्केट जात्रा = राजा जगज्योती मल्ल

- इन्द्रजात्रा = गुणकामदेव

- इन्द्रजात्रा मा लिडो गाड्ने = प्रताप सिंह शाह

- बालकको सालनाल काट्ने = अशुवर्मा

- घोडे जात्रा = जयप्रकाश मल्ल

- हिलेजात्रा, कृष्ण, लाखे नाच = गुणकामदेव

- रातो मच्छिन्द्रनाथको रथ यात्रा = नरेन्द्रदेव

Past Questions

Study Notes

Current Affairs

- सेतो मच्छिन्द्रनाथको रथ यात्रा= प्रताप मल्ल
- विजयजात्राको प्रचलन = मानदेव
- झ्याल मा बुट्टा हाल्ने = नरेन्द्रदेव
- 12 वर्ष मा मनाइने सम्यक पुजा= पृथ्वी नारायण शाह
- छालाको मुद्रा = सिद्धिनरसिंह मल्ल
- सुनको असर्फी = रण बहादुर शाह
- पशुपतिमा महास्नान गर्ने = अभय मल्ल
- इन्द्रजात्रामा कुमारीको रथ घुमाउने= जयप्रकाश मल्ल
- बग्गी चढ्ने = भीमासेन थापा
- नाग र वासुकीको पूजा = राजा नरेन्द्रदेव
- झ्यालमा रंगिन शिशा राख्ने = रणजीत मल्ल
- अपराधिलाइ आर्थिक दण्ड दिने= जयस्थिती मल्ल
- विर्ता दिने = विरशमशेर
- सुकि मुद्रा = शिवदेव तृतीय
- शनिवार बिदा दिने = भिमशमशेर
- पशुपतिमा भट्ट पुजारी राख्ने = यक्ष मल्ल
- १२बजे तोप पड्काउने = देव शमशेर
- चांदतोडाको प्रचलन = भिम शमशेर
- टोपिमा ब्याज लगाउने = चन्द्र शमशेर
- तामाको पैसा = मानदेव
- चांदीको मोहर = महेन्द्र मल्ल
- लुमडी भद्रकालिनाच = रत्न मल्ल
- भक्तपुरको नवदुर्गा र बोडेको महालक्ष्मी नाच = सुवर्ण मल्ल
- अड्डा अदालतमा कोर्ट फि र लिफाको चलन = जुद्ध शमशेर

Past Questions

Current Affairs

Study Notes

- निजमती कर्मचारी लाई पेन्सन दिने = जुद्ध शमशेर
- २१ तोपको सलामी दिने = चन्द्र शमशेर
- कागजी नोट = जुद्ध र त्रिभुवन
- नरसिंह अवतारको नृत्य = सिद्धिनरसिंह मल्ल
- बज्रयोगिनिको रथयात्रा = अमर मल्ल
- गोदाबरीमा १२ वर्षे मेला चलाउने = निमिष
- नेपाल सम्वत = शंखधर साख्वा

140. "The living lion of Nepal" भनेर कसलाई चिनिन्छ ? [रासस, चौथो, २०७८।११।२८, अधिकृत क्याडेट, २०७९।३।२३]

- a. बलभद्र कुँवर b. भिमसेन थापा c. अमरसिंह थापा d. लखन थापा

- अमरसिंह थापा

141. किराँत जातिको धार्मिक ग्रन्थलाई के भनिन्छ?

[गण्डकी प्रदेश चौथो तह: २०७८ माघ ८]

- a. त्रिपिटक b. मुन्धुम c. वेद d. कुरान

- मुन्धुम

142. जोडा मिलान गरी कोड छनोट गर्नुहोस् । [शाखा अधिकृत, २०७२]

समूह-I

- a. भक्ति थापा
b. रणजोरसिंह थापा
c. वीर बलभद्र कुँवर
d. क्याप्टेन किनलक

समूह - II

Past Questions

1. मलाउ दुर्ग
2. नालापानी
3. जैथकको किल्ला
4. सिन्धुली गढीको किल्ला

a. a2, b4, c1, d3

b. a3, b4, c1, d2

c. a1, b3, c2, d4

d. a4, b2, c3, d1

- a1, b3, c2, d4

143. नेपाल - अंग्रेज युद्धको क्रममा "सूर्यगढ" मा ले नेतृत्व लिएका थिए । [खरिदार २०७२]

a. उजीरसिंह थापा

b. जसपाउ थापा

c. वीरसिंह थापा

d. अमरसिंह थापा

- जसपाउ थापा

144. नामको अगाडि "सुमती" लेखने राजा को हुन्?

[गण्डकी प्रदेश चौथो तह: २०७८ माघ ८]

a. लक्ष्मी नरसिंह मल्ल

b. यक्ष मल्ल

c. जितामित्र मल्ल

d. जयप्रकाश मल्ल

- जितामित्र मल्ल

★ कुन राजाले कुन शीर्षकको धारण गरेका (जानी राखौं):

145. जोडा मिलाउनुहोस् । [खरिदार २०७४]

a) हस्तिदल शाह

b) उजिर सिंह थापा

c) अमरसिंह थापा

d) भक्ति थापा

1) मलाउ युद्ध

Study Notes

Current Affairs

Past Questions

- 2) आल्मोडा युद्ध
- 3) देउथल युद्ध
- 4) जितगढी युद्ध

a. a2, b4, c1, d3

b. a3, b4, c1, d2

c. a2, b1, c3, d4

d. a4, b2, c3, d1

- a2, b4, c1, d3

146. नयनसिंह थापाले कुन लडाईमा वीरगति प्राप्त गरे ? [अधिकृत क्याडेट, २०७१।३।२३]

a. देउथल

b. मलाउ

c. टेरा

d. काँगडा

- काँगडा

147. नेपालको इतिहासमा प्रामाणिक इतिहास कुन कालदेखि लागु भएको देखिन्छ?

[गण्डकी प्रदेश चौथो तह: २०७८ माघ ८]

a. गोपालवंशी काल

b. महिसपालवंशी काल

c. लिच्छवीकाल

d. मल्लकाल

- लिच्छवीकाल

★ जानी राखौं:

➔ प्रामाणिक इतिहास - लिच्छवीकाल

➔ मध्ययुगिन इतिहास - मल्लकाल

➔ आधुनिक इतिहास - एकीकरण र एकीकरण पश्चात

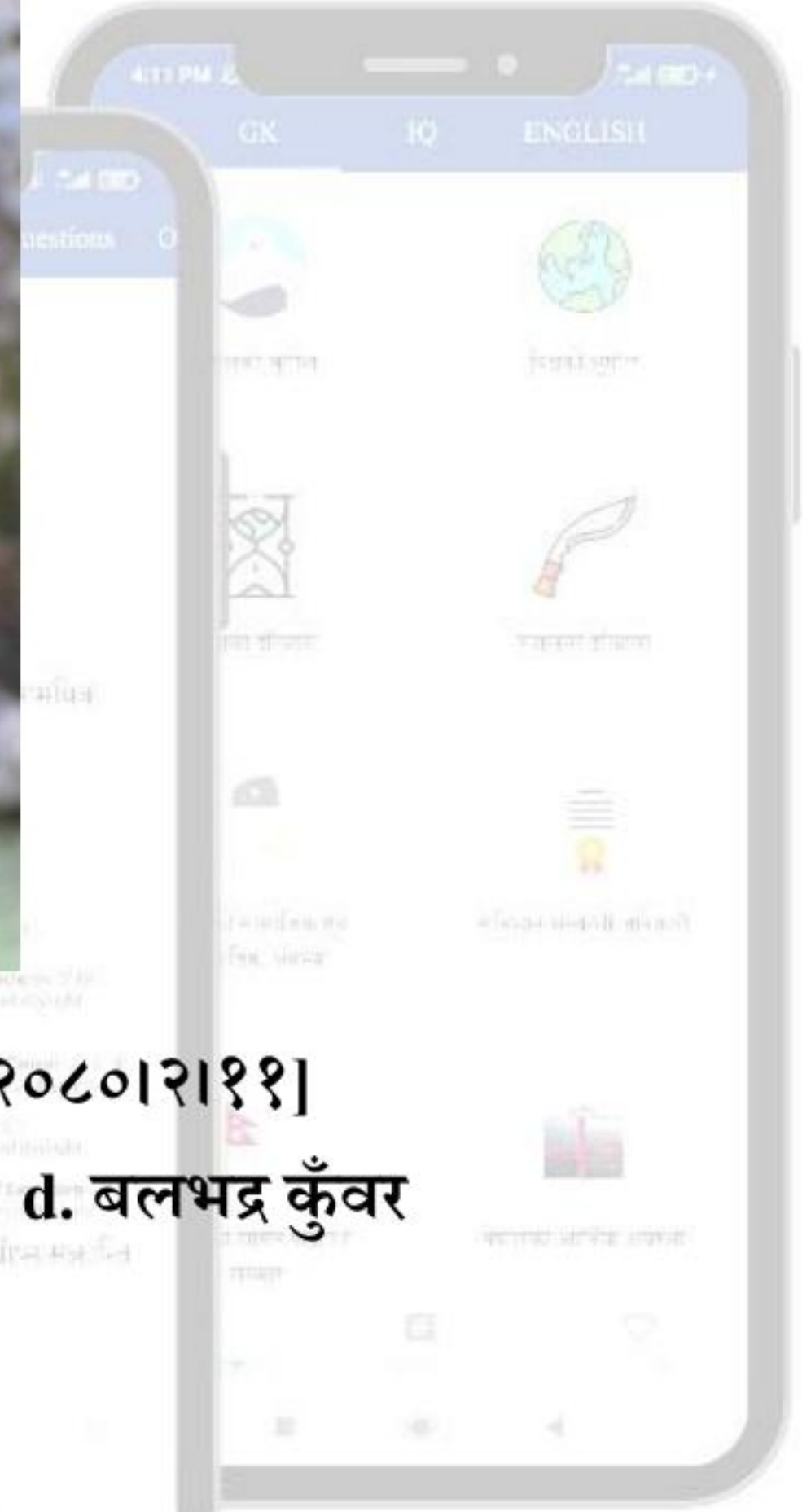

148. मलाउ युद्धमा नेपाल तर्फका सेनाको नेतृत्व कसले गरेका थिए? [अधिकृत क्याडेट, २०८०/२/११]

- a. अमरसिंह थापा b. भीमसेन थापा c. भक्ति थापा d. बलभद्र कुँवर

- अमरसिंह थापा

149. बलभद्र कुँवरले कुन युद्धको नेतृत्व गरेका थिए? [अधिकृत क्याडेट, २०८०/२/११]

- a. सिन्धुलीगढी b. कालापानी c. काँगडा d. नालापानी

- नालापानी

150. बहादुर शाहले जम्मा कति वर्ष देशमा मुख्तयारी सम्हाले ? [अधिकृत क्याडेट २०७८/७/२१]

- a. ६ b. ८ c. ९ d. १०

151. नेपालको पहिलो मुलुकी ऐन वि.सं. १९१० कसको पालामा जारी भएको थियो?

[कर्णाली सहायक पाचौ: २०७९ बैशाख १७ (०७८/७९)]

a. श्री ५ सुरेन्द्र (प्रधानमन्त्री: जंग बहादुर राणा)

b. श्री ५ महेन्द्र (प्रधानमन्त्री: के.आइ सिंह)

c. श्री ५

पृथ्वी वीर (प्रधानमन्त्री: वीर शमशेर ज.ब.रा)

d. श्री ५ विरेन्द्र (प्रधानमन्त्री: कृति निधि बिष्ट)

- श्री ५ सुरेन्द्र (प्रधानमन्त्री: जंग बहादुर राणा)

★ मुलुकी ऐन, १९१० को बारेमा केही तथ्यहरु (जानी राखौं):

➔ जारी मिति: वि.सं. १९१०, पौष ७

➔ कसको शासनकालमा जारी गरिएको? राजा सुरेन्द्र विक्रम शाहदेव

➔ कसको नेतृत्वमा जारी गरिएको? प्रधानमन्त्री जंग बहादुर राणा

➔ मुलुकी ऐन, १९१० आधुनिक नेपालको पहिलो कानुनी पाठ (फौजदारी र देवानी संहिता र कार्यविधि संहिता) हो।

152. माथागढी कुन जिल्लामा रहेको छ ? [सशस्त्र प्र.स.नि, २०८०/१/१८]

a. रूपन्देही

b. धादिङ

c. नुवाकोट

d. पाल्पा

- पाल्पा

153. प्रसिद्ध चौदण्डी गढी कुन जिल्लामा पर्दछ ? [कर्मचारी सञ्चय कोष, पाँचौं, २०८०।१।११]

a. उदयपुर

b. भोजपुर

c. इलाम

d. सिन्धुली

- उदयपुर

154. बलभद्र कुवँरको निधन कुन देशमा भएको थियो?

[कर्णाली सहायक चौथो: २०८० बैशाख ९]

- a. भारत b. चीन c. अफगानिस्तान d. तिब्बत

- अफगानिस्तान

★ नेपाल अंग्रेज युद्धका केहि दिग्गजहरुको मृत्यु स्थान (जानी राखौं):

- ➔ बलभद्र कुवँर - अफगानिस्तान
- ➔ भक्ति थापा - गडवाल (हालको उत्तराखण्ड, भारत)
- ➔ अमर सिंह थापा - गोसाइँकुण्ड
- ➔ भीमसेन थापा - काठमाडौँ

155. उपरदाङ्गढी कसको पालामा एकीकरण गरिएको थियो? [शाखा अधिकृत, २०७१।१२।४]

- a. प्रतापसिंह शाह b. रणबहादुर शाह c. पृथ्वीनारायण शाह d. द्रव्य शाह

- रणबहादुर शाह

156. नेपालको सैनिक इतिहासमा महत्त्वपूर्ण रहेको उपरदाङ्गढी कहाँ पर्दछ ? [अधिकृत क्याडेट २०७८/७/२९]

- a. इलाम b. चितवन c. डडेल्धुरा d. दाङ

- चितवन

157. राजा पृथ्वीनारायण शाहले नेपाल माथी विजय प्राप्त गर्न स्थापना गरेको पहिलो सैनिक पल्टन कुन थियो?

[कर्णाली सहायक चौथो: २०८० बैशाख ९]

a. श्री बर्दवाणी कम्पनी
कम्पनी

b. श्री कालीबक्स कम्पनी

c. श्रीनाथ कम्पनी

d. श्री सबुज

- श्रीनाथ कम्पनी

→ नेपाली सेनाको ऐतिहासिक अभिलेखहरूमा नुवाकोट युद्धमा सफलता पाएपछि पृथ्वी नारायण शाहले पाँचवटा गुल्महरू वि.सं. १८१९ स्थापना गरेको पाइन्छ।

★ पृथ्वी नारायण शाहले नेपाल एकीकरणको क्रममा खडा गरेको पाँच सेना पल्टनहरू (जानी राखौं):

१. श्रीनाथ कम्पनी - वि.सं. १८१९, असोज ०५ (नेपाली सेनाको सबैभन्दा जेठो पल्टन)
२. श्री कालीबक्स कम्पनी - वि.सं. १८१९ असोज ०५
३. श्री बर्दवाणी कम्पनी - वि.सं. १८१९ असोज ०९
४. श्री सबुज कम्पनी - वि.सं. १८१९ असोज ०९
५. गोरख कम्पनी - वि.सं. १८१९ फाल्गुन १०

→ यी पाँच कम्पनीको स्थापनालाई नेपाली सैनिक सङ्गठनको महत्त्वपूर्ण आरम्भ मानिन्छ।

Mock Tests

MCQs

Past Questions

Current Affairs

Study Notes

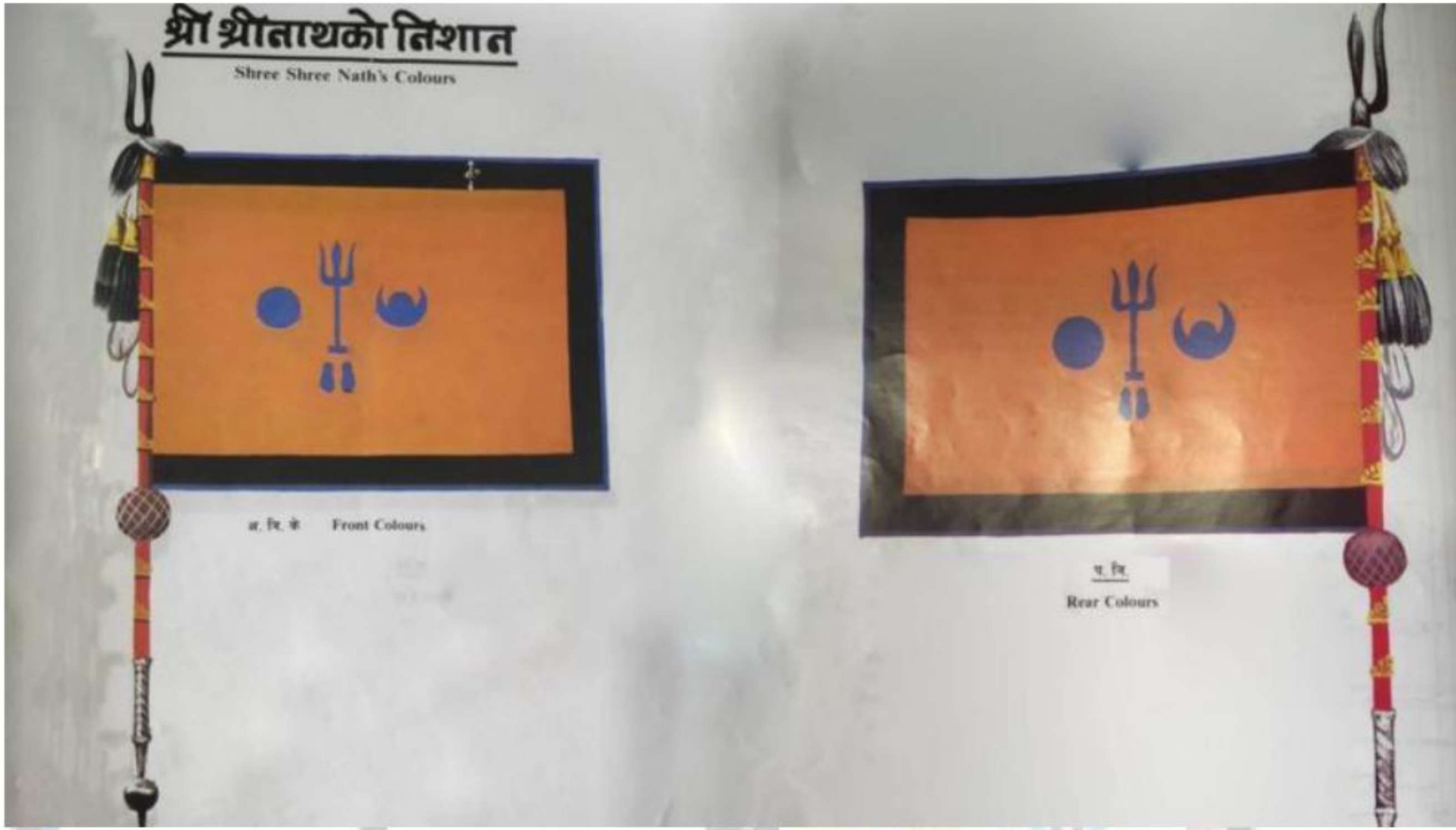

158. नेपाल र तिब्बतबीच थापाथली सन्धिमा हस्ताक्षर कहिले भएको थियो ? [अधिकृत क्याडेट, २०७९।३।२३]

- a. 23 March 1856 b. 24 March 1856 c. 25 March 1912 d. 24 March 1857

- 24 March 1856

159. वि.सं. 1912 मा नेपाल तिब्बत (भोट) युद्ध हुँदाका बखत नेपालको प्रधानमन्त्री को थिए? [खरिदार आ.प्र.

२०७९/८/२५]

- a. भीमसेन थापा b. जंगबहादुर राणा c. रणोद्दीप सिंह d. फत्तेजंग शाह

- जंगबहादुर राणा

160. बेत्रावतीको सन्धिमा कहिले हस्ताक्षर भएको थियो ? [अधिकृत क्याडेट, २०८०/२/११]

- a. October 5, 1792 b. November 15, 1992 c. October 15, 1792 d. November 5, 1792

- October 5, 1792



Study Notes

Past Questions

161. पृथ्वी नारायण शाहको मृत्यु कहिले भएको हो?

[कर्णाली सहायक चौथो: २०८० बैशाख ९]

a. वि.सं. १८३४, असार २७

b. वि.सं. १८२९, पौष १४

c. वि.सं. १८३१, माघ १

d.

वि.सं. १८२८, चैत्र ७

- वि.सं. १८३१, माघ १

★ जानी राखौं:

➔ जन्म - वि.सं. १७७९, पौष २७ (गोर्खा)

➔ मृत्यु - वि.सं. १८३१, माघ १ (नुवाकोट)



162. बेत्रावती सन्धिमा नेपालको तर्फबाट हस्ताक्षर गर्ने व्यक्ति को हुन् ? [नायब सुब्बा, २०७९/१/३]

a. कुलशेखर शर्मा

b. गजराज मिश्र

c. भानुदत्त थापा

d. देवीदत्त थापा

- देवीदत्त थापा

163. वि.सं. 1846 मा नेपाल भोट (तिब्बत) बीच सन्धी कुन ठाउँमा भएको थियो? [नायब सुब्बा, २०७८।४।३०]

- a. वेत्रावती b. थापाथली c. केरुङ d. डिगार्चा

- केरुङ

164. खस राज्य कुन राजाको शासनकालपछि बाइसे तथा चौबिसे राज्यमा टुक्रिएको थियो?

[कर्णाली सहायक चौथो: २०८० बैशाख ९]

- a. आनन्द मल्ल b. जितेरी मल्ल c. अभय मल्ल d. सूर्य मल्ल

- अभय मल्ल

★ बाइसे तथा चौबिसे राज्यको विस्तृत जानकारी (जानी राखौं):

➔ मध्यकालमा नेपालको कर्णाली प्रदेशमा बाइसी, गण्डकी प्रदेशमा चौबिसी, उपत्यकामा मल्ल र पुर्बी नेपालमा सेन राज्यहरू अस्तित्वमा आएका थिए।

➔ सङ्ख्याको आधारमा हेर्दा कर्णाली प्रदेशका २२, गण्डकी प्रदेशका २४, उपत्यकाका ३, पूर्वका ३, गोरखा र मुस्ताङ २ गरी हालको नेपालमा नेपालमा ५४ ओटा राज्यहरू थिए। यी आपसमा स्वतन्त्र थिए।

Mock Tests

MCQs

Past Questions

Current Affairs

Study Notes

बाइसे र चौबिसे राज्यको संक्षिप्त परिचय

डोटी राज्य

डोटी राज्यको दरवार अर्थात मूलगढ हालको महाकाली अञ्चल अन्तर्गत डडेलधुरा जिल्ला स्थित अजयमेरुमा थियो। जसलाई अद्यावधि अजैमर कोट भनिन्छ। पहिला यहाँबाट नै डोटी राज्यको राज्य व्यवस्था सञ्चालन हुँदै आएकोमा डोटेली राजा भूपति शाहीको शासनकालमा हालको नगर क्षेत्र स्थित दिपायलको बाँयातिर गनैर गौडा नामक डाँडामा राजदरवार अर्थात कोट निर्माण हुन गई त्यहाँबाट नै डोटी राज्यको राज्य व्यवस्था सञ्चालन हुन थाल्यो। जसलाई अद्यावधि दिपायलकोट भनिन्छ।

165. बेत्रावती सन्धि कहिले भएको थियो? [शाखा अधिकृत, २०७१]

- a. 1840 B.S. b. 1842 B.S. c. 1846 B.S. d. 1849 B.S.
- 1849 B.S.

166. दोस्रो नेपाल-तिब्बत युद्ध कहिले भएको थियो ? [अधिकृत क्याडेट २०७८/७/२९]

- a. सन् १७८८ b. सन् १७८९ c. सन् १७९० d. सन् १७९२

- सन् १७९२

नेपाल-चीन-तिब्बतका ऐतिहासिक सन्धिहरू: (केबेथा, केरुङ, बेत्रावती र थापाथली सन्धि)

✓ केरुङ सन्धि (पहिलो, १७८९):

कारण: पहिलो नेपाल-तिब्बत युद्धको परिणामस्वरूप तिब्बती पक्षले युद्ध नगरी वार्ताको मार्ग अँगाल्न सल्लाह दिएपछि सन्धि भएको हो।

✓सर्तहरू:

- नेपालले तिब्बती क्षेत्रबाट फौज हटाउनेछ।
- तिब्बतले नेपाललाई निश्चित रकम सालिन्दा बुझाउनेछ।
- व्यापार नेपालका मार्फत मात्र हुनेछ।

✓बेत्रावती सन्धि (दोस्रो, १७९२):

कारण: केरुङ सन्धिले अपेक्षित सफलता प्राप्त गर्न नसकेकोले र तिब्बतले सन्धि उल्लङ्घन गरेपछि पुनः युद्ध भएको थियो।

✓सर्तहरू:

- नेपाल र तिब्बतबीच मित्रवत् सम्बन्ध कायम हुनेछ।
- नेपालले प्रत्येक पाँच वर्षमा चीनमा शिष्टमण्डल पठाउनेछ।
- भविष्यका विवाद ल्हासास्थित चिनियाँ अम्बाबाट समाधान गरिनेछ।

✓थापाथली सन्धि (तेस्रो, १८५६):

कारण: तेस्रो नेपाल-चीन युद्धको परिणामस्वरूप दुवै पक्षले युद्ध रोक्न चाहेका थिए।

✓सर्तहरू:

- तिब्बतले नेपाललाई वार्षिक रु. १०,००० सलामी दिनेछ।
- नेपालले तिब्बतलाई विदेशी आक्रमणमा सहयोग गर्नेछ।
- ल्हासामा नेपाली व्यापारीहरूको सुरक्षा सुनिश्चित गरिनेछ।

167. खस राज्यका संस्थापक को हुन्?

[कर्णाली सहायक चौथो: २०८० बैशाख ९]

- a. जितारी मल्ल b. क्राधिचल्ल c. क्राशिचल्ल d. नागराज

- नागराज

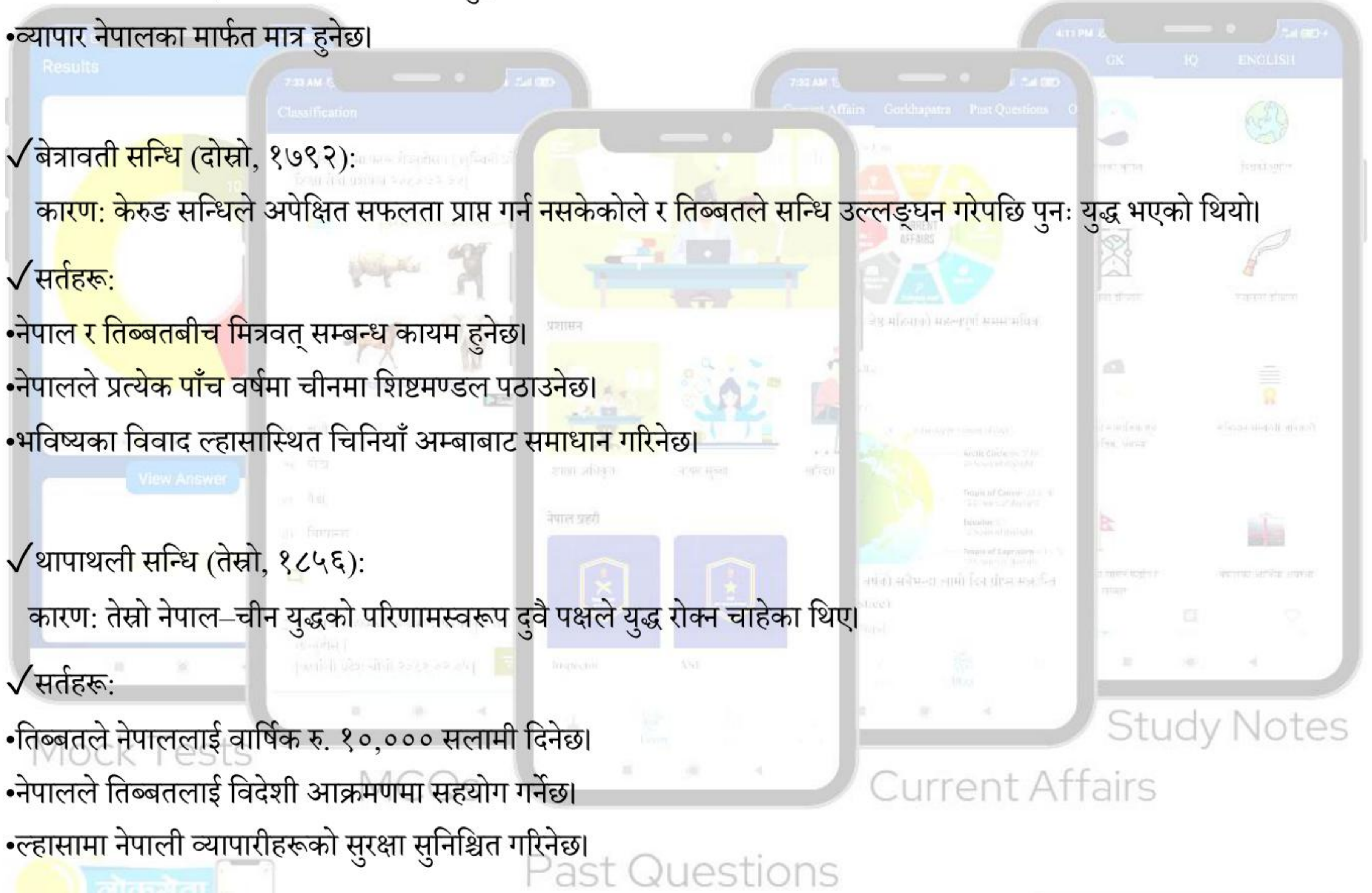

★ खस राज्यको बारेमा केहि विस्तृत जानकारी (जानी राखौं):

- ➔ शासन अवधि - ११५० ईस्वी देखि १३९० ईस्वी
- ➔ शासन क्षेत्र - पश्चिममा गढवाल क्षेत्र, पूर्वमा काठमाडौं उपत्यका र उत्तरमा तिब्बत

➔ राजधानी - जुम्लाको सिँजा उपत्यका (खस राज्यको शितकालीन राजधानी दैलेखको दुल्लु)

➔ प्रथम राजा - राजा नागराज

➔ अन्तिम राजा - राजा अभय मल्ल

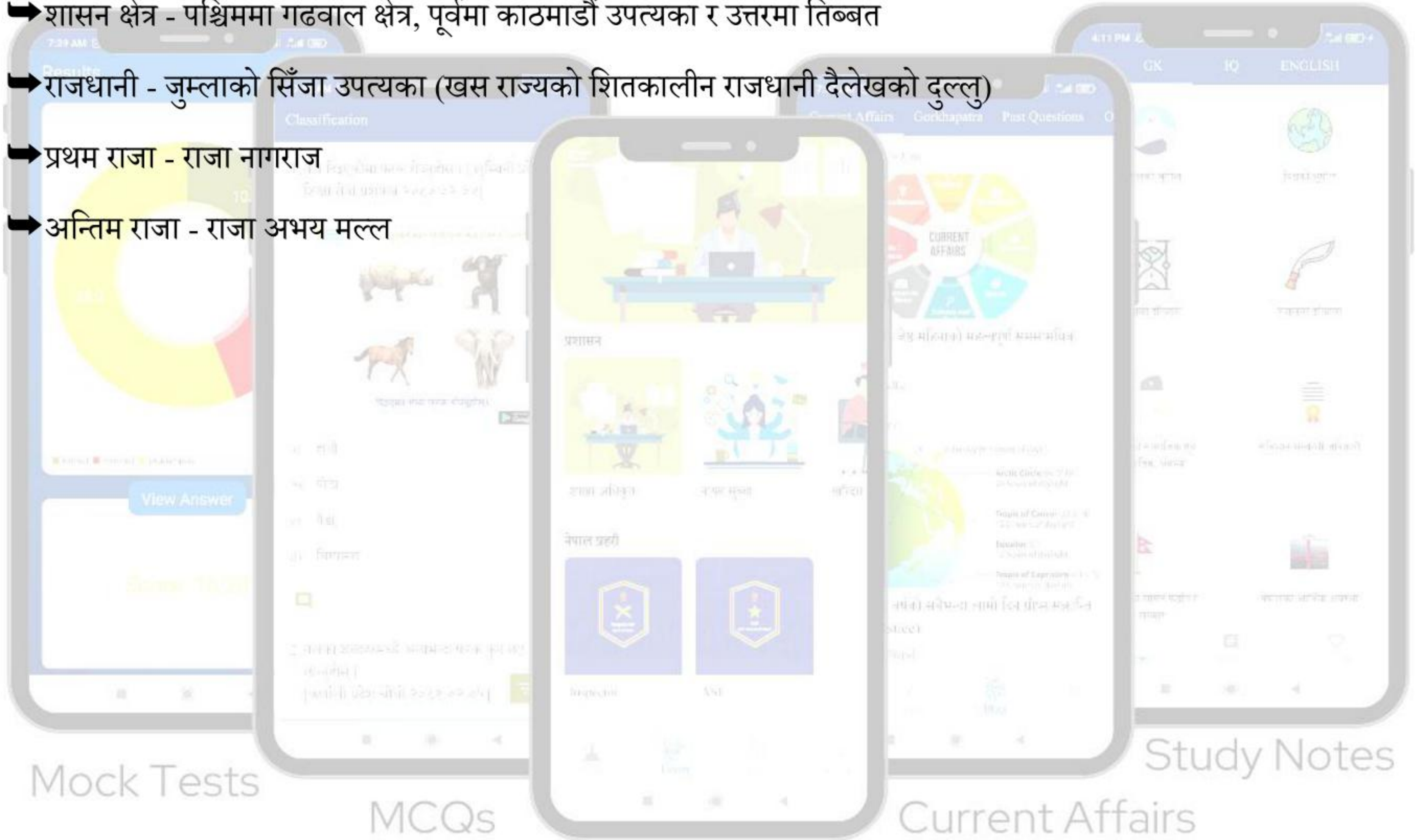

Mock Tests

MCQs

Past Questions

Current Affairs

Study Notes

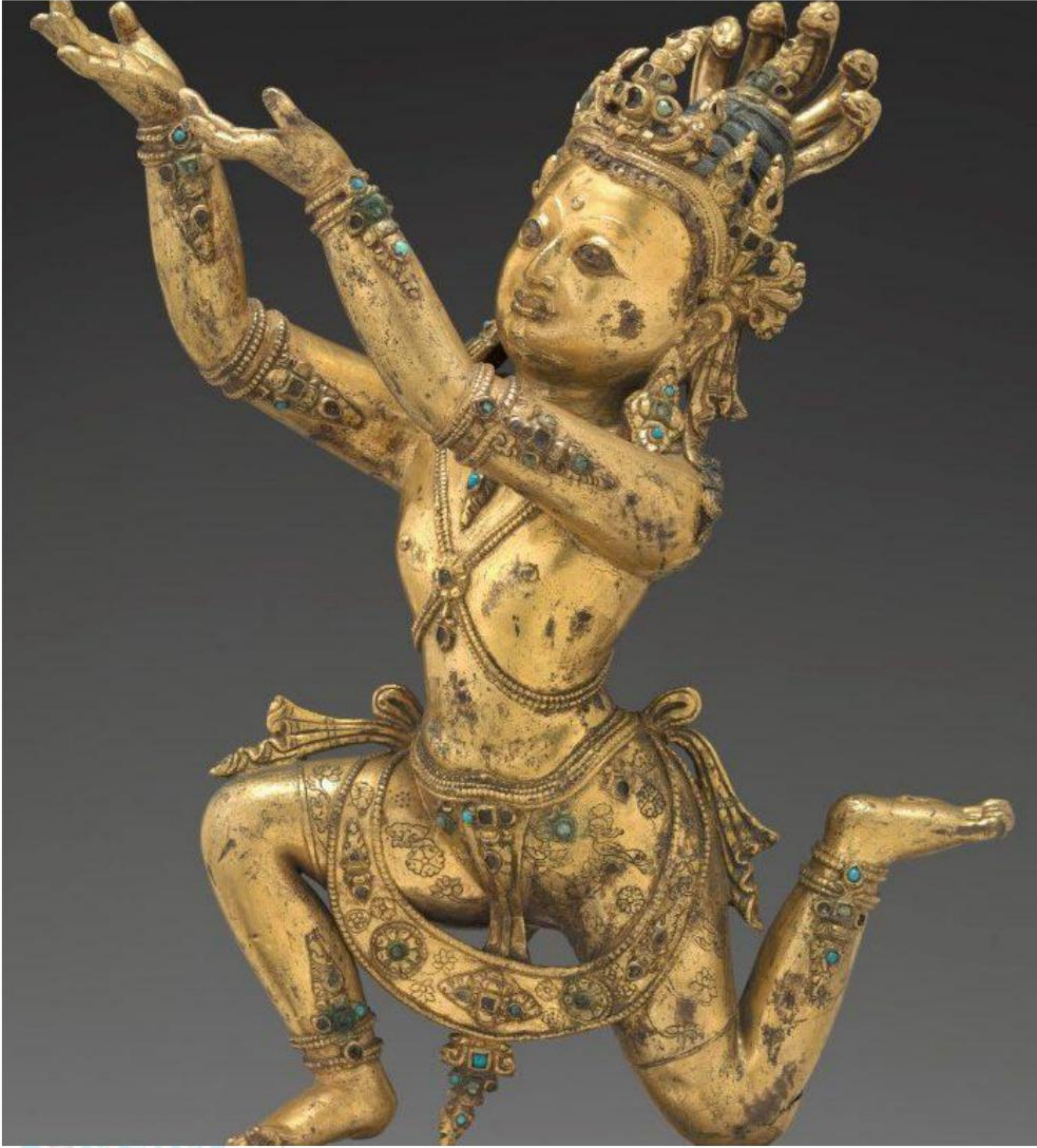

168. कहाँ भएको सन्धिअनुसार भोटले नेपाललाई वार्षिक पचार हजार चाँदीको रूपैयाँ दिनुपर्ने थियो ? [अधिकृत क्याडेट

२०७८/७/२९]

a. कुती

b. केरूड

c. बेत्रावती

d. थापाथली

- केरूड

169. "केरूड सन्धि" मा कहिले हस्ताक्षर भएको थिए? [अधिकृत क्याडेट २०७९।३।२३]

- a. जुन १७८८ b. जुन १७८९ c. जुन १७९० d. जुन १७९२

- जुन १७८९

170. नेपालको इतिहासमा तल दिइएका घटनाहरूलाई घटना भएको मितिका आधारमा बढ्दो क्रममा मिलाउदा आउने कोडबाट सही उत्तर छान्नुहोस्।

- a) पृथ्वीनारायण शाहको शासनकाल शुरू
b) नेपाल संवत् शुरू
c) गोरखापत्र प्रकाशन शुरू
d) लाइब्रेरी पर्व [स्थानीय तह, अधिकृत छैटौं, २०७६]

- a. a,d,b,c b. d,b,a,c c. b,a,c,d d. c,d,b,a

- b,a,c,d

171. कुमारीको रथयात्रा आरम्भ कुन मल्ल राजाको पालामा गरिएको थियो?
[कर्णाली सहायक चौथो: २०८० बैशाख ९]

- a. महेन्द्र मल्ल b. जय प्रकाश मल्ल c. अभय मल्ल d. भूपितेंद्र मल्ल

- जय प्रकाश मल्ल

★ कुन मल्लवंशीय शासकले के को सुरुवात गरे (जानी राखौं):

- ➡ सेतो मच्छिन्द्रनाथको रथयात्रा र गाई जात्राको चलन - राजा प्रताप मल्ल
- ➡ झ्यालमा रङ्गीन सिसा वा ऐना राख्ने चलन - राजा रणजित मल्ल
- ➡ बोडे महालक्ष्मी जात्रा (जिब्रो छेड्ने जात्रा) को सुरुवात - राजा सुवर्ण मल्ल

- ➔ विस्केट जात्राको सुरुवात - राजा जगज्योति मल्ल
- ➔ इन्द्रजात्रामा कुमारीको रथ घुमाउने प्रचलन - राजा जयप्रकाश मल्ल
- ➔ बज्रयोगिनी रथयात्राको प्रचलन - राजा अमर मल्ल
- ➔ नवदुर्गा नृत्य र महालक्ष्मी नृत्यको चलन - राजा सूवर्ण मल्ल
- ➔ पशुपति मन्दिरमा महस्नानको चलन - राजा अभय मल्ल
- ➔ कुमारीको रथयात्राको प्रचलन - राजा जयप्रकाश मल्ल
- ➔ गईजात्राको सुरुवात - राजा प्रताप मल्ल





172. 'सुगौली सन्धि' मा नेपालको तर्फबाट कसले हस्ताक्षर गरेका थिए? [अधिकृत क्याडेट २०७८।७।२९]

a. काजी अमरसिंह थापा र कर्णेल भक्तवरसिंह थापा

b. काजी रणजोर थापा र कर्णेल भक्तवरसिंह थापा

c. पण्डित गजराज मिश्र र काजी अमरसिंह थापा

d. पण्डित गजराज मिश्र र चन्द्रशेखर उपाध्याय

- पण्डित गजराज मिश्र र चन्द्रशेखर उपाध्याय

173. नेपाल र अंग्रेजबीच सुगौली सन्धि हुँदा नेपालको राजा को थिए? (सशस्त्र प्रहरी निरीक्षक, २०७८/९/१८)

a. राजेन्द्रविक्रम शाह

b. सुरेन्द्रविक्रम शाह

c. रणबहादुर शाह

d. गीर्वाणयुद्ध विक्रम

शाह

- गीर्वाणयुद्ध विक्रम शाह

174. "श्री भोगनी" मुद्रा अंकित प्रचलनमा ल्याउने लिच्छविकालका शासक को हुन्?

[कर्णाली सहायक चौथो: २०८० बैशाख ९]

a. अंशुवर्मा

b. मानदेव

c. नरेन्द्र देव

d. गुणकामदेव

- मानदेव

★ कुन लिच्छवीकालीन शासकले कुन मुद्रा चलाए (जानी राखौं):

➔ पण र पुराण - नरेन्द्र देव

➔ श्री मानांक मुद्रा वा श्री भोगिनी मुद्रा - मानदेव

➔ गुणाक - गुणकामदेव

➔ सुकि - शिवदेव प्रथम

लिच्छवी कालीन मुद्रा (ई.पू. ५ वौं शताब्दी)



LICHCHHABI COIN (5th CENTURY A.D.)



175. नेपाल र इष्ट इण्डिया कम्पनीबीच सुगौली सन्धि कहिले भएको थियो? [शाखा अधिकृत, २०७०]

- a. 1815 March 1 b. 1817 April 1 c. 1816 June 4 d. 1816 March 4

- 1816 March 4

176. नेपाल र इष्ट इण्डिया कम्पनीबीच भएको युद्धको अन्त्य गर्ने सन्धि कुन हो? [रा.बी.क.लि. पाँचौं, २०७९।३।१७]

- a. सुनौली सन्धि b. सुगौली सन्धि c. महाकाली सन्धि d. नेपाल ब्रिटेन मैत्री

सन्धि

- सुगौली सन्धि

177. खस राज्यको शितकालीन राजधानी कहाँ थियो?

[कर्णाली प्रदेश महिला विकाश पाचौ तह: २०७९ फाल्गुण १३]

- a. लुम्बिनीको धुर्कोट दोर्दी b. जुम्लाको सिँजा उपत्यका c. दैलेखको दुल्लु d. लमजुङको

- दैलेखको दुल्लु

★ जानी राखौं:

➔ खस राज्यको शितकालीन राजधानी दैलेखको दुल्लु र राजधानी जुम्लाको सिँजा उपत्यकामा अवस्थित थियो।

178. जिलेस्पीको मृत्युपछि नालापानीको लडाईंमा ब्रिटिशतर्फ कसले कमाण्ड लिएका थिए ? [अधिकृत_क्याडेट

२०७८/७/२९]

- a. अक्टर लोनी (Ochterlony) b. मावी (Mawby) c. केली (Kelly) d. जोन

क्याम्पवेल (John Campbell)

- मावी (Mawby)

179. देउथलको युद्धमा वीरगति प्राप्त गरेका सरदार भक्ति थापा गोर्खाली सेनामा आउनु पूर्व कुन राज्यका फौजी अफिसर थिए? [खरिदार २०७९।६।८]

- a. पर्वत b. लमजुङ c. तनहुँ d. पाल्पा

- लमजुङ

180. देउथलको लडाईमा नेपाली फौजलाई कसले नेतृत्व गरेका थिए? [अधिकृत क्याडेट, २०७९।३।२३]

- a. बडाकाजी अमरसिंह थापा b. कर्नेल भक्तवरसिंह थापा c. काजी रनजोर थापा d. भक्ति थापा

- भक्ति थापा

181. पृथ्वी नारायण शाहले कहिले नुवाकोटमा विजय हासिल गरेका हुन्? [कर्णाली प्रदेश महिला विकाश पाचौ तह: २०७९ फाल्गुण १३]

- a. वि.सं. १८०५ b. वि.सं. १७८३ c. वि.सं. १८०१ d. वि.सं. १७९८

- वि.सं. १८०१

★ राजा पृथ्वीनारायण शाहको एकीकरण क्रमको केहि महत्वपूर्ण विजय मितिहरू (जानी राखौं):

➔ नुवाकोट - वि.सं. १८०१

➔ दोलखा - वि.सं. १८११

➔ काभ्रेपलाञ्चोक - वि.सं. १८१६

➔ मकवानपुर - वि.सं. १८१९

➔ क्रितिपुर - वि.सं. १८२२

➔ सिन्धुली गढी - वि.सं. १८२४

Study Notes

Current Affairs

Past Questions

➔ काठमाडौँ - वि.सं. १८२५

➔ पाटन - वि.सं. १८२५

➔ भक्तपुर - वि.सं. १८२६

182. जैथकको युद्ध कस-कसका बीच भएको थियो? [CTEVT, सहायक प्रथम, २०७९।६।१]

a. नेपाल- तिब्बत

b. नेपाल - चीन

c. नेपाल - अंग्रेज

d. भारत - पाकिस्तान

- नेपाल - अंग्रेज

183. नेपाल र अंग्रेज बीच भएको जैथक युद्ध क्षेत्रमा नेपालका कमाण्डर को थिए? [स्थानीय तह, अधिकृत छैटौँ, २०७६]

a. उजिर सिंह थापा

b. रणवीर सिंह थापा

c. रणजोर सिंह थापा

d. अमर सिंह थापा

- रणजोर सिंह थापा

184. राजाको छोरा छोरी उत्तराधिकारी बन्ने चलन कसले चलाएका हुन्? [कर्णाली प्रदेश महिला विकाश पाचौ तह: २०७९ फाल्गुण १३]

a. राजा भुमिगुप्त

b. प्र.म. जंग बहादुर राणा

c. राजा अंशुवर्मा

d. राजा जय सिंह

- राजा अंशुवर्मा

★ जानी राखौं:

➔ राजाको छोरा छोरी उत्तराधिकारी बन्ने चलन (पितृत्व प्रणाली) - राजा अंशुवर्मा

➔ आफ्नो भाईहरु उत्तराधिकारी बन्ने चलन (एग्नेट प्रणाली) - प्र.म. जंग बहादुर राणा

185. नेपाल-अंग्रेज युद्धको अवधि हो [अधिकृत क्याडेट २०७१।३।२३]

a. 1 Nov 1814-4 March 1816

b. 1 Dec 1814-4 March 1816

c. 1 Sep 1814-4

March 1816

d. 1 Oct 1818 - 4 March 1816

- 1 Nov 1814-4 March 1816

186. नेपाल अंग्रेज युद्ध ब्रिटिस इष्ट इन्डिया कम्पनीले कुन दिन विधिवत् घोषणा गर्यो ? [अधिकृत क्याडेट, २०७१।३।२३]

a. मे ७, १८१४

b. अप्रिल १, १८१४

c. नोभेम्बर १, १८१४

d. मार्च १, १८१४

- नोभेम्बर १, १८१४

187. नेपालको इतिहासमा प्रधानमन्त्री पदमा वाहाल रहेकै अवस्थामा हत्या भएका प्रधानमन्त्री को हुन्?

[कर्णाली प्रदेश महिला विकाश पाचौ तह: २०७९ फाल्गुण १३]

a. माथवरसिंह थापा

b. फत्तेजंग शाह

c. रणोद्धीप सिंह कुँवर

d. माथि उल्लेखित सबै

- माथि उल्लेखित सबै

★ जानी राखौं:

➔ माथवरसिंह थापा - उनको वि.सं १९०२ जेठ २ गते षड्यन्त्र स्वरूप आफ्नै भान्जा जंग बहादुर राणाद्वारा हत्या भएको हो।

➔ फत्तेजंग शाह - उनको हत्या वि.सं. १९०३ भदौ ३२ गते हनुमान ढोका दरबारको कोतमा मच्चिएको विभत्सकारी कोत पर्वमा भएको हो।

➔ रणोद्धीप सिंह - उनको हत्या आफ्नै भतिजाहरूद्वारा वि.सं. १९४२ मा भएको थियो र यो घटनालाई ४२ सालको पर्व भनिन्छ।

188. नेपाल र अंग्रेज बीच भएको जैथक युद्ध क्षेत्रमा नेपालका कमाण्डर को थिए? [स्थानीय तह, अधिकृत छैटौं, २०७६]

a. उजिर सिंह थापा

b. रणवीर सिंह थापा

c. रणजोर सिंह थापा

d. अमर सिंह थापा

- रणजोर सिंह थापा

189. नेपाल-अंग्रेज युद्धको अवधि हो [अधिकृत क्याडेट २०७१।३।२३]

a. 1 Nov 1814-4 March 1816

b. 1 Dec 1814-4 March 1816

c. 1 Sep 1814-4

March 1816

d. 1 Oct 18184 March 1816

- 1 Nov 1814-4 March 1816

190. गोपाल वंशावली अनुसार पशुपतिनाथको मन्दिर कसले बनाएका हुन्?

[कर्णाली प्रदेश महिला विकाश पाचौ तह: २०७९ फाल्गुण १३]

a. शुपुष्प

b. निमिष

c. भुमिगुप्ता

d. प्रचण्डदेव

- प्रचण्डदेव

★ पशुपतिनाथ मन्दिरमा कसले के योगदान गरे (जानी राखौं):

➔ पशुपतिनाथको संस्थापक/निर्माता - शान्तिश्रीका नामले चिनिने प्रचण्डदेव

➔ पशुपतिनाथलाई राज्यमान्यता दिने - अंशुवर्मा

➔ पशुपतिनाथमा सुनको छाना चढाउने - शिवदेव

➔ पशुपतिनाथको देवल बनाउने - शुपुष्प

➔ पशुपतिनाथलाई स्वर्णमय बनाउने - भाष्करवर्मा

➔ पशुपतिनाथको हालको मुर्ति बनाउने - जयसिंहदेव

➔ पशुपतिनाथमा महास्नान गराउने - अभय मल्ल

➔ पशुपतिनाथ मन्दिर अगाडीको ठुलो बसाहा बनाउने - जगतजंग

➔ पशुपतिनाथमा भट्ट पूजारी राख्ने चलन चलाउने - यक्ष मल्ल

Study Notes

Current Affairs

Past Questions



191. नेपाल अंग्रेज युद्ध ब्रिटिस इष्ट इन्डिया कम्पनीले कुन दिन विधिवत् घोषणा गर्यो ? [अधिकृत क्याडेट, २०७९।३।२३]

- a. मे ७, १८१४ b. अप्रिल १, १८१४ c. नोभेम्बर १, १८१४ d. मार्च १, १८१४

- नोभेम्बर १, १८१४

192. सिन्धुलीमा अंग्रेज क्याप्टेन किनलकको फौजविरूद्ध नेपाली सेनाले कहिले युद्ध लडेको थियो? [अधिकृत क्याडेट २०७९।३।२३]

- a. वि.सं. १८२४ b. वि.सं. १८२५ c. वि.सं. १८२६ d. वि.सं. १८२७

- वि.सं. १८२४

193. वि.सं. १९९७ मा मृत्युदण्ड दिइएका ४ सहिदहरुमध्ये दशरथ चन्द कुन जिल्लाका थिए?

[कर्णाली प्रदेश महिला विकाश पाचौ तह: २०७९ फाल्गुण १३]

- a. दोलखा b. बैतडी c. बाजुरा d. झापा

- बैतडी

★ कुन सहिद, कुन जिल्लाका थिए (जानी राखौं):

१. शुक्रराज शास्त्री - काठमाडौं
२. धर्मभक्त माथेमा - काठमाडौं
३. दशरथ चन्द - बैतडी
४. गंगालाल श्रेष्ठ - रामेछाप

THE FOUR MARTYRS OF NEPAL

नेपालका चार सहिदहरू



शुक्रराज



धर्मभक्त



गंगालाल



दशरथ चन्द

194. ऐतिहासिक सिन्धुलीगढीमा नेपाली फौजसँग लडाईं गर्ने अंग्रेज फौजको नेतृत्व कसले गरेका थिए ? [सशस्त्र प्र.स.नि.]

२०७८ | ८ | १६ |

a. किनलक

b. जिलेस्पि

c. अक्टरलोनी

d. हास्टिङ

- किनलक

195. नेपालमा राणा शासनभन्दा अधिका प्रधानमन्त्री को क्रम कुन हो?

[माध्यमिक तह: २०७८ चैत्र १७]

a. रणजङ्ग पाण्डे, फत्तेजंग शाह, माथवरसिंह थापा, जंग बहादुर राणा

b. कीर्तिमान सिंह बस्न्यात, बख्तावर

सिंह बस्न्यात, दामोदर पाण्डे, भीमसेन थापा

c. भीमसेन थापा, रङ्गनाथ पौड्याल, पुष्कर शाह

d.

माथि उल्लेखित कुनैपनि हैन

- रणजङ्ग पाण्डे, फत्तेजंग शाह, माथवरसिंह थापा, जंग बहादुर राणा

★ नेपालमा राणा शासनभन्दा अधिका प्रधानमन्त्री को पूर्ण क्रम (जानी राखौं):

➔ भीमसेन थापा - वि.सं. १८६३ — १८९४ (नेपालको पहिलो प्रधानमन्त्री)

➔ रङ्गनाथ पौड्याल - वि.सं. १८९४ — १८९५

➔ पुष्कर शाह - वि.सं. १८९५ — १८९६

➔ रणजंग पाण्डे - वि.सं. १८९६ — १८९७

➔ फत्तेजंग शाह - वि.सं. १८९७ — १९०० र वि.सं. १९०२ — १९०३

➔ माथवर सिंह थापा - वि.सं. १९०० — १९०२

➔ जंग बहादुर राणा - वि.सं. १९०३ — १९३३ (नेपालको पहिलो राणा प्रधानमन्त्री)

196. कुन मितिमा नेपाल र इष्ट इन्डिया कम्पनीबीच सिन्धुलीगढी लडाईं भएको थियो ? [अधिकृत क्याडेट, २०७९।३।२३]

a. 6 November 1767

b. 6 December 1767

c. 6 March 1767

d. 6 October 1767

- 6 November 1767

197. निम्नमध्ये पृथ्वीनारायण शाहको आर्थिक नीति कुन हो ? [शाखा अधिकृत, २०८०।३।१६]

a. जनता स्वावलम्बी हुनु

b. खानी भएको ठाँउमा बस्ती भए बस्ती अन्यत्र सारी खानी संचालन गर्नु

c. जाइकटक र शरणको मरण नगर्नु

d. माथिका सबै

- खानी भएको ठाँउमा बस्ती भए बस्ती अन्यत्र सारी खानी संचालन गर्नु

198. काठमाडौं उपत्यकालाई कान्तिपुर, भादगाउँ र पाटन राज्यमा विभाजन गर्ने राजा को हुन्?

[माध्यमिक तह: २०७८ चैत्र १७]

a. राजा प्रताप मल्ल

b. राजा यक्ष मल्ल

c. राजा भूपतिन्द्र मल्ल

d. राजा अभय मल्ल

- राजा यक्ष मल्ल

★ यक्ष मल्लको बारेमा केही जानकारी (जानी राखौं):

➔ जयस्थिति मल्लका नाति,

➔ संगठित मल्ल राज्य (नेपाल मण्डला) को अन्तिम मल्ल राजा,

➔ यक्ष मल्लको शासन पछि, संगठित मल्ल राज्य (नेपाल मण्डला) कतिवटा राज्यहरूमा विभाजित भएको थियो? ३ वटा

➔ नेपालमा सबैभन्दा लामो समयसम्म शासन गर्ने मल्लवंशीय राजा (५२ वर्ष),

➔ यक्ष मल्लको शासनकालमा भक्तपुरको तौमाड़ी टोलको मन्दिर, दत्तत्रय मन्दिर, यक्षेश्वर मन्दिर र ललितपुरको भीमनाथ मन्दिरको स्थापना भएको,

➔ पशुपतिनाथ मन्दिरमा भट्ट ब्राहमणलाई मूल पुजारीको रूपमा नियुक्त गरिने प्रचलन सुरु गरेका,

➔ "नेपाल मण्डलेश्वर" र "नेपाल पुण्यभूमिेश्वर" जस्ता उपाधि प्राप्त,

199. जोडा मिलाई कोडबाट सही उत्तर छान्नुहोस् । [शाखा अधिकृत, २०७१]

समूह (Group) 'I'

a. प्रथम मल्ल राजा

b. शान्ति श्री

c. तलेजु भवानी

d. रानी पोखरी

समूह (Group) 'II'

1. प्रचण्डदेव

2. प्रताप मल्ल

3. अरि देव

4. महिन्द्र मल्ल

a. a-2, b-1, c-3, d-4

b. a-3, b-1, c-4, d-2

c. a-4, b-3, c-2, d-1

d. a-2, b-3, c-4, d-1

- a-3, b-1, c-4, d-2

200. पाल्पा राज्यका अन्तिम राजा को थिए ? [ने.वा. नि. चौथो, २०८०।२।१५]

a. पृथ्वीपाल सेन

b. रूद्र सेन

c. मुकुन्द सेन

d. हरिदत्त सेन

- पृथ्वीपाल सेन

201. पृथ्वीनारायण शाहको आमा कौशल्यावती कहाँकी राजकुमारी हुन्?

[माध्यमिक तह: २०७८ चैत्र १७]

a. पाल्पा

b. मकवानपुर

c. नुवाकोट

d. सिन्धुली

- पाल्पा

➡ राजा पृथ्वीनारायण शाहको पिता (राजा नरभूपाल शाह) का चारवटी रानीमध्ये माइली रानी कौशल्यावती-बाट पृथ्वीनारायण शाहको जन्म भएको थियो। रानी कौशल्यावतीका पिता गन्धर्व सेन पाल्पा राज्यका राजा थिए।

202. पाल्पाका अन्तिम राजा को हुन् ? [नायब सुब्बा, २०७२]

a. रूद्र सेन

b. मुकुन्द सेन

c. पृथ्वीपाल सेन

d. अजय सेन

- पृथ्वीपाल सेन

203. गोरखापत्रको प्रकाशन कुन राणा प्रधानमन्त्रीको पालादेखि सुरु भएको हो?

[प्राथमिक तह: २०७८ चैत्र १९]

a. पद्मा शमशेर ज.ब.रा

b. देव शमशेर ज.ब.रा

c. मोहन शमशेर ज.ब.रा

d. वीर शमशेर ज.ब.रा

- देव शमशेर ज.ब.रा

★ कुन राणा प्रधानमन्त्रीको पालामा के को सुरुवात (जानी राखौं):

➔ जंग बहादुर राणा - लिखित कानुनी संहिता, औपचारिक शिक्षा र अंग्रेजी शिक्षा (दरबार हाई स्कूल), एग्नेट प्रणाली, छापखाना (गिद्धेप्रेस)

➔ रणोदीप सिंह कुँवर - २ पैसाको टिकट, पचाङ्ग निर्णय समिति

➔ वीर शमशेर - औपचारिक स्वास्थ्य सुविधा (वीर अस्पताल), महिला शिक्षा, गोर्खा दक्षिण बाहु, कारागार

➔ देव शमशेर - गोरखापत्र, सरकारी समय (१०-५) र सरकारी विदा, भाषा शिक्षा

➔ चन्द्र शमशेर - बिजुली बत्ती (फर्पिंग जलविद्युत आयोजना), उच्च शिक्षा (त्रि-चन्द्र बहुमुखी क्याम्पस), गोर्खा भाषा प्रकाशनी समिति, नेपालको नक्सा निर्माण, नया बर्ष मनाउने, सैनिक स्वास्थ्य सुविधा (त्रि-चन्द्र मिलिटरी अस्पताल)

➔ भीम शमशेर - कार्यकाल समय (१०-४) र शुक्रबार आधा कार्यकाल

➔ जुद्ध शमशेर - उच्च अदालत, दमकल सेवा (जुद्ध वरुण यन्त्र), SLC बोर्ड, कागजी नोट

➔ पद्मा शमशेर - कार्यकाल समय (फाल्गुनदेखि कार्तिकसम्म १०-५ र मंगसिरदेखि माघसम्म १०-४)

➔ मोहन शमशेर - पूर्वप्राथमिक शिक्षा, निजामती कार्य

204. भक्तपुरको अन्तिम राजा को हुन् ? [खरिदार २०७१]

a. तेजनरसिंह मल्ल

b. रणजीत मल्ल

c. जयप्रकाश मल्ल

d. रत्न मल्ल

- रणजीत मल्ल

205. काठमाण्डौको अन्तिम मल्ल राजाको नाम के थियो ? [नायब सुब्बा, २०७२।११।२२]

- a. रत्न मल्ल b. जय प्रकाश मल्ल c. प्रताप मल्ल d. महेन्द्र मल्ल

- जय प्रकाश मल्ल

206. 'शब्द विधा' भन्ने व्याकरण कुन लिच्छविकालिन राजाले लेखेका थिए?

[संघीय प्रा.स.: २०७४ भाद्र २४]

- a. राजा शिवदेव b. राजा जयदेव द्वितीय c. राजा अंशुवर्मा d. राजा शंकरदेव द्वितीय

- राजा अंशुवर्मा

207. राष्ट्र निर्माता पृथ्वीनारायण शाहको निधन कहिले भएको थियो? [ने.वा.नि. पाँचौँ (प्रा), २०८०/२/११]

- a. वि.सं. १८३१ b. वि.सं. १८३३ c. वि.सं. १८३५ d. वि.सं. १८३७

- वि.सं. १८३१

208. प्रसिद्ध दत्तत्रय मन्दिर कुन मल्लवंशीय राजाले बनाउन लगाएका थिए?

[संघीय, प्रा. स.: २०७२ असार १२]

- a. राजा लक्ष्मी नरसिंह मल्ल b. राजा अभय मल्ल c. राजा यक्ष मल्ल d. राजा रणजित मल्ल

- राजा यक्ष मल्ल

- राजा यक्ष मल्ल

★ कुन मल्लावंशीय राजाहरुसँग के को निर्माण सम्बन्धित (जानी राखौं):

➡ भक्तपुरको तौमाड़ी टोलको मन्दिर, दत्तत्रय मन्दिर, यक्षश्वोर मन्दिर र ललितपुरको भीमनाथ मन्दिर - यक्ष मल्ल

➡ काठमाडौँ दरबार परिसरमा अवस्थित तलेजु भवानीको मन्दिर - महेन्द्र मल्ल

- ➔ काठमाडौँ दरबार परिसर भित्रको कुमारी चोक स्थापना - जयस्तिथि मल्ल
- ➔ नासलचोकमा नृसिंहको मुर्ति, रानीपोखरी, गुहेस्वोरी, दक्षिणकाली र पशुपतिमा कोटिलिंग - प्रताप मल्ल
- ➔ काष्ठमण्डप - लक्ष्मी नरसिंह मल्ल
- ➔ पशुपतिनाथ छेउको लवकुशको मन्दिर, देवपाटन स्थित जयवागेश्वोरीको मन्दिर र पशुपतिनाथको मन्दिर छेउमा रहेको उन्मुक्त भैरवको मन्दिर - जयस्तिथि मल्ल
- ➔ पशुपतिनाथ मन्दिरमा दक्षिणकाली, शप्ताक्रषि र अष्टमातृकाका मुर्ति - रत्न मल्ल
- ➔ बालाजुको २२ मध्ये २१ धारा र गोकर्ण मन्दिरको स्थापना - जयप्रकाश मल्ल
- ➔ भक्तपुरको ५५ झाल्ये दरबार र न्यातपोल मन्दिर (पाँचतले सिद्धिलक्ष्मी देवल) - भूपतिन्द्र मल्ल
- ➔ नुवाकोट भैरवी मन्दिरको जीर्णोद्धार - लक्ष्मी नरसिंह मल्ल



Study Notes

Current Affairs



GET IT ON
Google Play

209. नेपाल एकीकरण अभियानमा गोर्खाली सेनाले काठमाडौँमाथि कहिले विजय प्राप्त गरेका हुन्? [अधिकृत क्याडेट, २०८०/२/११]

- a. वि.सं. १८२५ आश्विन २५ b. वि.सं. १८२५ आश्विन १३ c. वि.सं. १८२५ मंसिर १ d. वि.सं. १८२५ माघ १

- वि.सं. १८२५ आश्विन १३

210. नेपाल एकीकरणपूर्व किराँत, लिम्बुवान राज्यको केन्द्रीय राजधानी कहाँ थियो? [संघीय, प्रा.स.: २०७१ ज्येष्ठ १७]

- a. रक्सौल b. अनामनगर c. विजयपुर d. धरान

- विजयपुर

211. नेपाल एकीकरण अभियान सम्बन्धमा समयक्रमअनुसार निम्न घटनाको क्रम मिलाउनुहोस्। [स्थानीय तह, चौथो, २०७६]

- क) मकवानपुर विजय
ख) किनलक अभियान
ग) कीर्तिपुर विजय
घ) मिरकासिम अभियान

- a. क, घ, ग, ख b. ख, क, ग, घ c. घ, ख, क, ग d. क, ख, ग, घ

- क, घ, ग, ख

212. नेपालका पहिलो वैज्ञानिक को हुन्? [संघीय, प्रा.स.: २०७१ ज्येष्ठ १७]

- a. महावीर पुन मगर b. गेहेन्द्र शमशेर c. लुजेन्द्र ओझा d. शंकर प्रसाद श्रेष्ठ

- गेहेन्द्र शमशेर

Study Notes

Current Affairs

Past Questions



Study Notes
Current Affairs

213. कीर्तिपुरमाथि गोर्खाली सेनाले गरेको पहिलो आक्रमणको क्रममा काजी कालु पाँडे कहिले मारिएका थिए ?

[अधिकृत क्याडेट, २०८०/२/११]

- a. वि.सं. १८१३ b. वि.सं. १८१४ c. वि.सं. १८१५ d. वि.सं. १८१६

- वि.सं. १८१४

214. २००७ को जनआन्दोलनपछिका पहिलो शिक्षामन्त्री को थिए?

[संघीय, प्रा.स.: २०६९ बैशाख ३०]

- a. बि.पी कोइराला b. भद्रकाली मिश्र c. नृपजंग राणा d. बबर शमशेर ज.ब.रा

- नृपजंग राणा

★ जानी राखौं:

➔ दिल्ली सम्झौता अन्तर्गत १० जना (५ नेपाली काङ्ग्रेस र ५ राणाहरू) सदस्य रहेका अन्तरिम मन्त्री मण्डल गठन गर्ने सहमति बनेको थियो र जसअनुसार वि.सं. २००७ फागुन ७ मा निम्न अनुसार मन्त्रीमण्डल बनेको थियो।

राणा-काङ्ग्रेस मन्त्रीमण्डल (२००७ साल फागुन ७ गते)

१. श्री ३ महाराज मोहनसमशेर ज.ब.रा - प्रधान मन्त्री तथा परराष्ट्र
२. मिनिष्टर बबरसमशेर ज.ब.रा - रक्षा मन्त्री
३. विश्वेश्वरप्रसाद कोइराला - गृह मन्त्री
४. सुर्वण समशेर ज.ब.रा - अर्थ मन्त्री
५. चूडाराज शमशेर - वन विभागको मन्त्री
६. गणेशमान सिंह - उद्योग वाणिज्य मन्त्री
७. नृपजङ्ग राणा - शिक्षा मन्त्री
८. भद्रकाली मिश्र - यातायात मन्त्री

Study Notes

Current Affairs

Past Questions

९. यज्ञबहादुर बस्न्यात - स्वास्थ्य र स्थानीय स्वायत्तशासन मन्त्री

१०. भरतमणि शर्मा - खाद्य र कृषि मन्त्री

215. काजी कालु पाण्डेको अर्को नाम के हो? [अधिकृत क्याडेट, २०७१।३।२३]

a. दगबन्धन पाण्डे

b. बम्सराज पाण्डे

c. वंसिधर पाण्डे

d. अभिमान पाण्डे

- वंसिधर पाण्डे

216. पशुपतिनाथमा महास्नान गराउने चलन कसले चलाएका हुन्?

[कोशी प्रदेश अधिकृत तह - २०८० असार १६]

a. राजा सुपुष्प

b. राजा अभय मल्ल

c. राजा यक्ष मल्ल

d. राजा प्रचण्डदेव

- राजा अभय मल्ल

★ पशुपतिनाथ मन्दिरमा कसले के योगदान गरे (जानी राखौं):

➔ पशुपतिनाथको संस्थापक/निर्माता - शान्तिश्रीका नामले चिनिने प्रचण्डदेव

➔ पशुपतिनाथलाई राज्यमान्यता दिने - अंशुवर्मा

➔ पशुपतिनाथमा सुनको छाना चढाउने - शिवदेव

➔ पशुपतिनाथको देवल बनाउने - शुपुष्प

➔ पशुपतिनाथलाई स्वर्णमय बनाउने - भाष्करवर्मा

➔ पशुपतिनाथको हालको मुर्ति बनाउने - जयसिंहदेव

➔ पशुपतिनाथमा महास्नान गराउने - अभय मल्ल

Study Notes

Current Affairs

Past Questions

➔ पशुपतिनाथ मन्दिर अगाडीको ठुलो बसाहा बनाउने - जगतजंग

➔ पशुपतिनाथमा भट्ट पूजारी राख्ने चलन चलाउने - यक्ष मल्ल

217. पृथ्वीनारायण शाहले नेपाल एकीकरण गर्दा स्थापित गरेका सेनाका इकाइहरूमा तलका मध्ये कुन पर्दैन [अधिकृत क्याडेट, २०७८ /७/२९]

a. श्रीनाथ कम्पनी
बर्दवाणी कम्पनी

b. श्री भवतीप्रसाद कम्पनी

c. श्री कालीबक्स कम्पनी

d. श्री

- श्री भवतीप्रसाद कम्पनी

218. गोपाल वंशको राजधानी कहाँ थियो?

[कोशी प्रदेश अधिकृत तह - २०८० असार १६]

a. गोदावरी

b. संखमुल

c. मातातिर्थ

d. माथि उल्लेखित कुनैपनि हैन

- मातातिर्थ

★ नेपालमा शासन गर्ने विभिन्न वंशका शासन केन्द्र (जानी राखौं):

➔ गोपाल वंश - मातातिर्थ

➔ महिषपाल वंश - मातातिर्थ

➔ किराँत काल - गोकर्ण र शंखमूल

➔ सोम वंश - गोदावरी

➔ लिच्छवी काल - हाँडीगाउँ

➔ मल्ल वंश - काठमाडौं, भक्तपुर र ललितपुर

➔ शाह वंश - कास्की

MCQs

Past Questions

Current Affairs

Study Notes



219. पृथ्वीनारायण शाहले आफ्नो गोत्र परिवर्तन गरी कुन गोत्र ग्रहण गरेका थिए? [CTEVT, सहायक प्रथम, २०७९।६।१]

- a. आत्रेय b. वशिष्ठ c. भारद्वाज d. कश्यप

- कश्यप

220. सती प्रथा उन्मुलन गर्ने राणा प्रधानमन्त्री को हुन्?

[कोशी प्रदेश अधिकृत तह - २०८० असार १६]

- a. भीम शमशेर ज.ब.रा b. जंग बहादुर राणा c. चन्द्र शमशेर ज.ब.रा d. वीर शमशेर ज.ब.रा

- चन्द्र शमशेर ज.ब.रा

221. पृथ्वीनारायण शाहको जन्म कहिले भयो ? [अधिकृत क्याडेट २०७८।७।२९]

- a. ई.सं. १७२२ b. ई.सं. १७२३ c. ई.सं. १८४३ d. ई.सं. १७४२

- ई.सं. १७२३



Study Notes

Past Questions

222. नेपालको इतिहास अनुसार देहायका मध्ये कुन समुदायका मानिसलाई गोपाल वंशी भन्ने प्रचलन रहेको छ?

[कोशी प्रदेश अधिकृत चौथो तह - २०७९ वैशाख ०३]

- a. भैंसीपालक समुदाय b. भेडापालक समुदाय c. गाईपालक समुदाय d. बाख्रापालक समुदाय

- गाईपालक समुदाय

★ जानी राखौं:

➔ गोपाल वंश - गाईपालक समुदाय

➔ महिषपाल वंश - भैंसीपालक समुदाय

223. राजा पृथ्वीनाराण शाहको बुवाको नाम के हो? [अधिकृत क्याडेट २०८०/२/११]

- a. बहादुर शाह b. राम शाह c. नरभुपाल शाह d. द्रव्य शाह

- नरभुपाल शाह

224. नेपालको शासक वंशहरुको सही क्रम कुन हो?

[कोशी प्रदेश अधिकृत चौथो तह - २०७९ वैशाख ०३]

- a. सोम वंश, महिषपाल वंश, गोपाल वंश, सूर्य वंश, लिच्छवी वंश b. महिषपाल वंश, गोपाल वंश, सोम वंश, सूर्य वंश, लिच्छवी वंश

- c. गोपाल वंश, महिषपाल वंश, सोम वंश, सूर्य वंश, लिच्छवी वंश

- d. लिच्छवी वंश, मल्ल वंश, गोपाल वंश, महिषपाल वंश, सोम वंश, सूर्य वंश,

- गोपाल वंश, महिषपाल वंश, सोम वंश, सूर्य वंश, लिच्छवी वंश

★ नेपालमा शासन गर्ने विभिन्न वंश क्रम अनुसार (जानी राखौं):

१. गोपाल वंश

२. महिषपाल वंश

३. किराँत वंश

४. सोम वंश
५. लिच्छवी वंश
६. मल्ल वंश
७. शाह वंश

225. न्याय प्रेमी राजा भनेर तलका मध्ये कसलाई चिनिन्छ ? [ज.उ.तथा प्र.क.लि. चौथो, २०८०/१२/२३]

- a. महिन्द्र मल्ल b. राम शाह c. प्रचण्ड देव d. त्रिभुवन

- राम शाह

226. जंग बहादुर राणाको शासन अवधि कहिले देखि कहिले सम्म हो?

[कोशी प्रदेश महिला विकास निरीक्षक पाँचौँ तह: २०७८ चैत्र १२]

- a. वि.सं. १९०८ देखि १९३८ b. वि.सं. १९०४ देखि १९२९ c. वि.सं. १९०३ देखि १९३३
d. वि.सं. १९०१ देखि १९१६

- वि.सं. १९०३ देखि १९३३

★ जानी राखौं:

➔ शासन अवधिको सुरुवात - वि.सं. १९०३ मा कोतपर्वबाट सुरु भएको,

➔ शासन अवधिको अन्त्य - वि.सं. १९३३ मा शिकार भ्रमणबाट फर्किँदै गर्दा मृत्यु भए,

227. गोरखाका शाहवंशीय राजाहरूको शासनकालको क्रम कुन सही छ ? [शाखा अधिकृत, २०७४]

- a. पुरन्दर शाह, द्रव्यशाह, छत्रशाह, रामशाह b. द्रव्य शाह, छत्र शाह, पुरन्दर शाह, राम शाह c. द्रव्य
शाह, पुरन्दर शाह, छत्र शाह, राम शाह d. छत्र शाह, द्रव्य शाह, राम शाह, पुरन्दर शाह

- द्रव्य शाह, पुरन्दर शाह, छत्र शाह, राम शाह

Study Notes

Current Affairs

228. झ्यालमा बुट्टा राख्ने चलन कसले चलाएका हुन?

[कोशी प्रदेश महिला विकास निरिक्षक पाँचौँ तह: २०७८ चैत्र १२]

a. राजा प्रचण्डदेव

b. राजा नरेन्द्र देव

c. राजा अंशुवर्मा

d. राजा रणजित मल्ल

- राजा नरेन्द्र देव

झ्यालमा बुट्टा राख्ने चलन- नरेन्द्रदेवले

झ्यालमा ऐना राख्ने चलन- रणजित मल्लले

★ कुन शासकले के को सुरुवात गरे (जानी राखौं):

- ➔ सेतो मच्छिन्द्रनाथको रथयात्रा र गाई जात्राको चलन - राजा प्रताप मल्ल
- ➔ विर्ता बाङ्ने चलन - वीर शमशेर ज.ब.रा
- ➔ बालकको सालनाल काट्ने चलन - राजा अंशुवर्मा
- ➔ रातो मच्छिन्द्रनाथ यात्राको चलन - राजा नरेन्द्रदेव
- ➔ नाग र बासुकी नागको पुजा गर्ने चलन - राजा मानदेव
- ➔ झ्यालमा रङ्गीन सिसा वा ऐना राख्ने चलन - राजा रणजित मल्ल
- ➔ इन्द्रजात्रको सुरुवात - राजा गुणकाम देव
- ➔ बोडे महालक्ष्मी जात्रा (जिब्रो छेड्ने जात्रा) को सुरुवात - राजा सुवर्ण मल्ल
- ➔ विस्केट जात्राको सुरुवात - राजा जगज्योति मल्ल
- ➔ इन्द्रजात्रामा कुमारीको रथ घुमाउने प्रचलन - राजा जयप्रकाश मल्ल
- ➔ इन्द्रजात्रामा लिङ्ग गाड्ने परम्परा - राजा राणा बहादुर शाह
- ➔ बज्रयोगिनी रथयात्राको प्रचलन - राजा अमर मल्ल

Study Notes

Current Affairs

Past Questions

- ➔ लाखे नाचको सुरुवात - राजा राम शाह
- ➔ नवदुर्गा नृत्य र महालक्ष्मी नृत्यको चलन - राजा सूवर्ण मल्ल
- ➔ १२ वर्षमा मनाइने सम्यक पूजा - बडा महाराजाधिराज पृथ्वीनारायण शाह
- ➔ नेपालमा अदालत पेस्की र लिफाफाको चलन - जुद्ध शमशेर ज.ब.रा

229. द्रव्य शाहले कब्जा गर्नुपूर्व गोरखामा कुन वंशका राजा थिए? [CTEVT, सहायक द्वितीय, २०७१।५।२८]

- a. कुलुङ b. खड्का c. गुरुङ d. घले

- खड्का

230. नेपालको राष्ट्रिय झण्डा कसको पाला देखि प्रचलनमा आएको हो?

[कोशी प्रदेश महिला विकास निरिक्षक पाँचौँ तह: २०७८ चैत्र १२]

- a. राजा महेन्द्र वीर बिक्रम शाह b. राजा पृथ्वीनारायण शाह c. राजा गीर्वण युद्ध बिक्रम शाह
d. राजा त्रिभुवन वीर बिक्रम शाह

- राजा पृथ्वीनारायण शाह

जानी राखौं:

नेपालको राष्ट्रिय झन्डा राजा पृथ्वीनारायण शाहको पाला देखि प्रचलनमा आएको हो भने नेपालको राष्ट्रिय प्रतिकहरू राजा महेन्द्र वीर बिक्रम शाहको पाला देखि प्रचलनमा आएको हो।

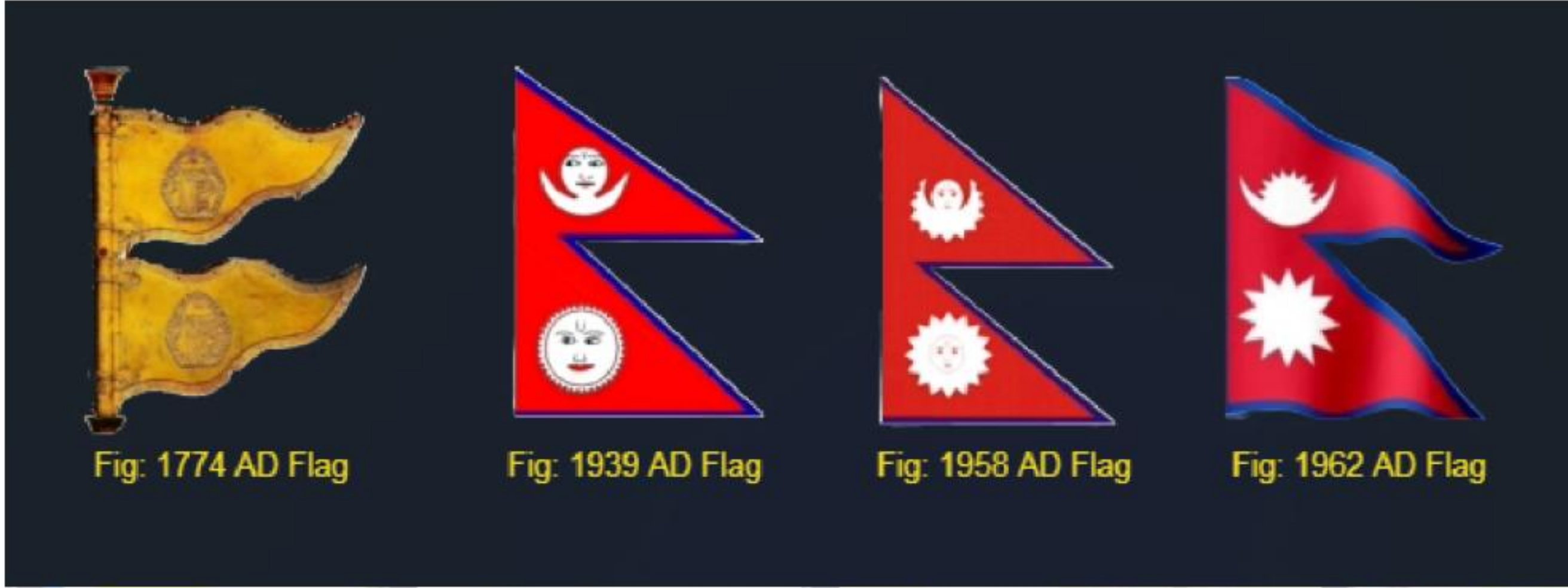

231. तलका सम्बन्धमा कुन सही छ?

- 1) कान्तिपुरको स्थापना गुणकामदेवले गरेका हुन्।
- 2) कैलाशकुट भवन मानदेवले बनाएका हुन्।
- 3) पण र पुराण मुद्रा जयस्थिति मल्लले चलाएका हुन्।
- 4) 'कलहाभिमानी' पदवी धारण गर्ने राजा अंशुवर्मा हुन्। [खरिदार २०७३]

a. 1 र 3 ठीक b. 1 र 4 ठीक c. 3 र 4 ठीक d. 2 र 4 ठीक

- 1 र 4 ठीक

232. पृथ्वीनारायण शाहले कहिले किर्तिपुर माथि विजय गरेका थिए?

[कोशी प्रदेश महिला सहायक चौथो तह - २०७८ चैत्र ५; बागमती प्रदेश चौथो: २०७८ चैत्र ५; बागमती प्रदेश चौथो: २०७८ चैत्र ५]

a. वि.सं. १८२२, चैत्र ३ b. वि.सं. १८२१, फाल्गुन १३ c. वि.सं. १८१९, असार २२ d.

वि.सं. १८२२, भाद्र १२

- वि.सं. १८२२, चैत्र ३



★ पृथ्वीनारायण शाहको प्रमुख विजय मिति (जानी राखौं):

➔ काठमाडौं - वि.सं १८२५, असोज १३

➔ ललितपुर - वि.सं १८२५, असोज २४

➔ भक्तपुर - वि.सं १८२६ मंसिर १

233. तान्त्रिक शक्तिद्वारा कालभैरवलाई हसाउने राजा को हुन् ? [CTEVT, सहायक प्रथम, २०७९।६।१]

a. प्रताप मल्ल

b. जयप्रकाश मल्ल

c. यक्ष मल्ल

d. जगतप्रकाश मल्ल

- प्रताप मल्ल

234. राजा विरेन्द्रको मृत्यु कहिले भएको हो?

[कोशी प्रदेश महिला सहायक चौथो तह - २०७८ चैत्र ५]

a. वि.सं. २०५९, जेठ १५

b. वि.सं. २०५८, जेठ १९

c. वि.सं. २०५८, जेठ २६

d. माथि उल्लेखित कुनैपनि हैन

- वि.सं. २०५८, जेठ १९

235. कुन मल्ल राजाको पालामा खस राजा जितारी मल्लले उपत्यका आक्रमण गरेका थिए? [सशस्त्र प्रहरी

निरीक्षक, २०८०/१/४]

a. अनन्त मल्ल

b. भूपतिन्द्र मल्ल

c. ज्योति मल्ल

d. यक्ष मल्ल

- अनन्त मल्ल

236. निम्नमध्ये नमिल्ने जोडा कुन हो?

१. प्रथम गोपालवंशी राजा – यक्षगुप्त

२. अन्तिम किराँती राजा – गस्ती

३. प्रथम लिच्छवि राजा – जयदेव प्रथम

Study Notes

Current Affairs

Past Questions

४. प्रथम मल्ल राजा – अरिदेव

[मधेश प्रदेश पाँचौं तह: २०८० भाद्र १६]

a. (१) नमिल्ले जोडा

b. (२) नमिल्ले जोडा

c. (३) नमिल्ले जोडा

d. (४) नमिल्ले जोडा

- (१) नमिल्ले जोडा

★ सही जोडा:

➔ प्रथम गोपालवंशी राजा – भुमिगुप्त (भुक्तमान)

★ नेपालका केहि प्रमुख शासक वंशका प्रथम राजाहरु (जानी राखौं):

➔ गोपाल वंश - भुमिगुप्त (भुक्तमान)

➔ महिसपाल वंश - वरसिंह

➔ किराँत वंश - यलम्बर

➔ लिच्छवी वंश - जयदेव प्रथम (प्रामाणिक राजा - मानदेव)

➔ मल्ल वंश - अरि मल्ल

➔ शाह वंश - द्रव्य शाह

237. राजा जयस्थिति मल्ल कुन वंशका थिए ? [कोशी, सहायक_म.वि.नि. २०८०/३/९]

a. ठकुरीवंशी

b. सूर्यवंशी

c. कर्नाटवंशी

d. हाडवंशी

- कर्नाटवंशी

238. सबैभन्दा कम उमेरमा प्रधानमन्त्री हुने व्यक्ति को हुन्?

[मधेश प्रदेश चौथो तह: २०८० पौष ०७]

Study Notes

Current Affairs

Past Questions

a. मरिचमान सिंह प्रधान
ज.ब.रा

b. मातृकाप्रसाद कोइराला

c. जंग बहादुर राणा

d. देव शमशेर

- जंग बहादुर राणा

★ जानी राखौं:

➔ सबैभन्दा कम उमेरमा प्रधानमन्त्री हुने व्यक्ति - जंग बहादुर राणा (२९ वर्षको उमेरमा)

➔ सबैभन्दा बढी उमेरमा प्रधानमन्त्री हुने व्यक्ति - भीम शमशेर ज.ब.रा (६४ वर्षको उमेरमा)

239. प्रताप मल्लले रानीपोखरी कहिले निर्माण गराएका थिए? [खरिदार आ.प्र. २०७१।१।२९]

a. वि.सं. 1725

b. वि.सं. 1726

c. वि.सं. 1727

d. वि.सं. 1729

- वि.सं. 1727

240. नेपालमा पहिलो मुलुकी ऐन कहिले जारी भएको थियो?

[मधेश प्रदेश प्रा. स.: वि.सं. २०८० मंसिर २३; मदेश प्रदेश पाँचौं तह: २०८० भाद्र १६]

a. वि.सं. १९९०

b. वि.सं. १९३२

c. वि.सं. १९१०

d. वि.सं. १९४३

- वि.सं. १९१०

★ मुलुकी ऐन, १९१० को बारेमा केही तथ्यहरू (जानी राखौं):

➔ जारी मिति: वि.सं. १९१०, पौष ७

➔ कसको शासनकालमा जारी गरिएको? राजा सुरेन्द्र वीर विक्रम शाहदेव

➔ कसको नेतृत्वमा जारी गरिएको? प्रधानमन्त्री जंग बहादुर राणा

➔ मुलुकी ऐन, १९१० आधुनिक नेपालको पहिलो कानुनी पाठ (फौजदारी र देवानी संहिता र कार्यविधि संहिता) हो।

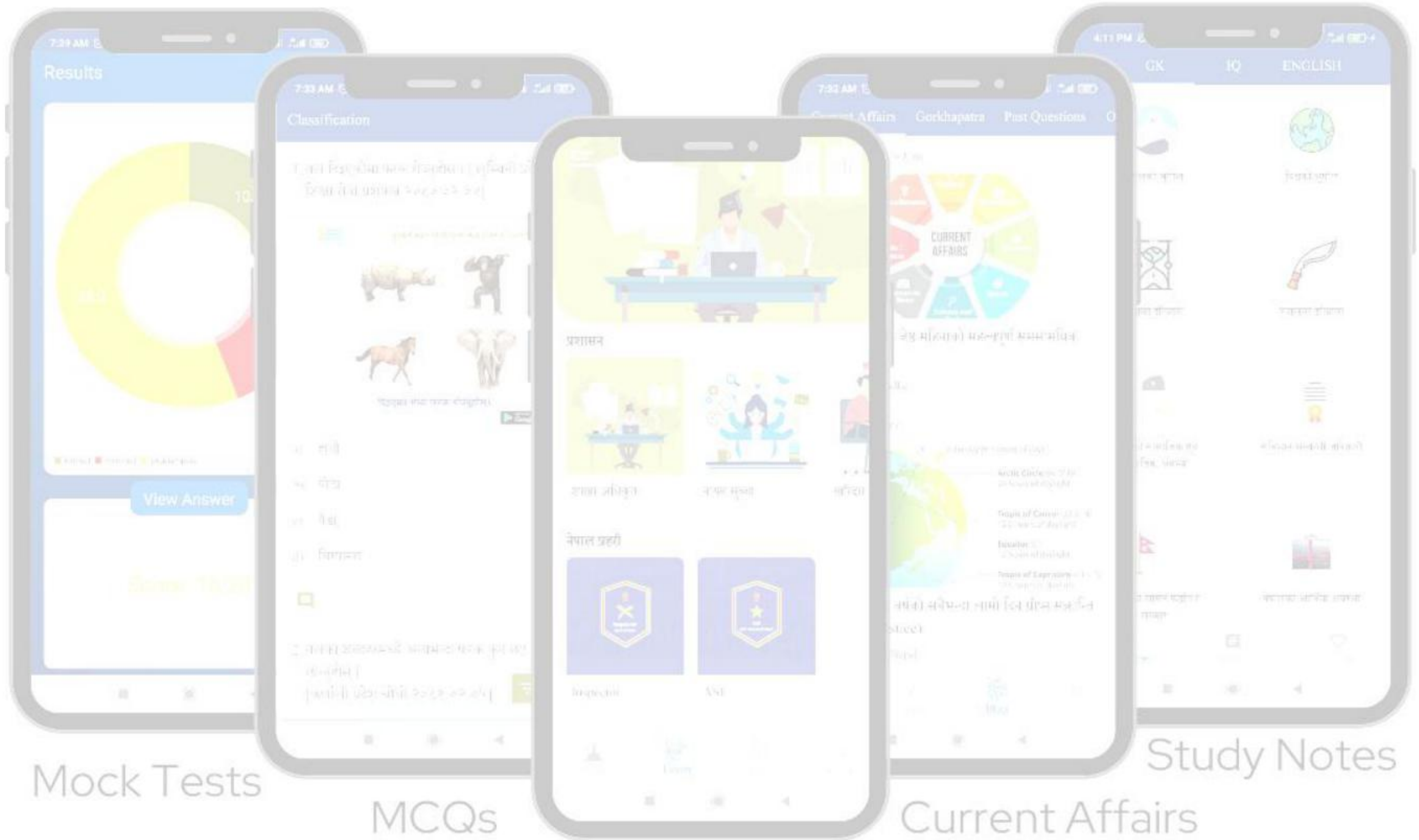

Mock Tests

MCQs

Past Questions

Current Affairs

Study Notes

www.lawcommission.gov.np

→ मुलुकी ऐन, १९९०

अनुक्रमणिका

प्रस्तावना	- १६ -
१. दत्त गुठी	- १६ -
२. जग्गा जमीनको	- २७ -
३. मोही टलसिको	- ४४ -
४. बालि नतिन्या मोहीको	- ५२ -
५. बालि बिक्रीको	- ५५ -
६. रैरकम्को	- ५६ -
७. २२ साल देशी अधिको	- ६५ -
८. रकम् बंदोबस्त	- ७२ -
९. मिनाहा मोजराको	- ८० -
१०. बाकि नतिन्या	- ८२ -
११. भारा पेटाला	- ८४ -
१२. ददं दर्माहा	- ८५ -
१३. जागीरदारका बहाली वर्षासी	- ८७ -
१४. बालिगाजी साहु तिराउन्या	- ८८ -

→ साभार मुलुकी ऐन, १९९० प्रकाशक: कागज किताब व्यवस्था समिति, सिंहदरवार, काठमाडौं २९, फेब्रु २०२२ ।

www.lawcommission.gov.np



Study Notes
t Affairs



241. नेपालको इतिहासमा प्रख्यात रहेका राजा जयस्थिति मल्लले गरेका मुख्य काम तलका मध्ये कुन हो? [नेपाल राष्ट्र बैंक, सहायक निर्देशक, २०७९।२।१०]

- a. जगालाई अब्बल, दोयम, सिम र चाहारमा विभाजन
b. तामाको मुद्रा प्रचलन
c. व्यापारीहरूका लागि सहूलियत गरेको व्यवस्था
d. कृषि व्यवसायमा अनुदानको व्यवस्था

- जगालाई अब्बल, दोयम, सिम र चाहारमा विभाजन

242. "योग्य पिताका योग्य पुत्र" भनेर कसलाई चिनिन्छ?

[मधेश प्रदेश प्रा.स.: वि.सं. २०८० मंसिर २३]

- a. प्रताप सिंह शाह
b. पृथ्वी वीर विक्रम शाह
c. बहादुर शाह
d. सुरेन्द्र विक्रम शाह

- बहादुर शाह

★ जानी राखौं:

➔ योग्य पिताका योग्य पुत्र - बहादुर शाह

➔ योग्य पिताका आयोग पुत्र - प्रताप सिंह शाह

243. "मानव न्यायशास्त्र" का लेखक को हुन्? [CTEVT, सहायक प्रथम, २०७९।६।१]

- a. प्रताप मल्ल
b. सिद्धिनरसिंह मल्ल
c. अंशुवर्मा
d. जयस्थिति मल्ल

- जयस्थिति मल्ल

244. नेपालमा लाइब्रेरी पर्वमा लागेका व्यक्तिहरूलाई जरिवाना कसले तिराएका थिए?

[मधेश प्रदेश शिक्षा प्रा स.: २०७९ चैत्र ०५]

- a. भीम शमशेर ज.ब.रा
b. देव शमशेर ज.ब.रा
c. जुद्ध शमशेर ज.ब.रा
d. मोहन शमशेर ज.ब.रा

Study Notes

Current Affairs

Past Questions

- भीम शमशेर ज.ब.रा

★ कुन राणाकालीन पर्व कसको पालामा (जानी राखौं):

- ➔ कोत, भण्डारखाल पर्व र अलौ पर्व - जंग बहादुर राणा
- ➔ ३८ सालको पर्व र ४२ सालको पर्व - रणोद्दिप सिंह कुँवर
- ➔ मकै पर्व - चन्द्र शमशेर ज.ब.रा
- ➔ प्रचण्ड गोर्खा पर्व - भीम शमशेर ज.ब.रा
- ➔ सहिद पर्व - जुद्ध शमशेर ज.ब.रा
- ➔ लाइब्रेरी पर्व - भीम शमशेर ज.ब.रा

245. तेहौ शताब्दीको आरम्भदेखी नेपाल उपत्यकामा कुन शासन व्यवस्था कायम भएको मानिन्छ? [शहिद गंगालाल रा. हु.के. पाँचौ, २०७९।६।३]

- a. किराँत b. लिच्छवी c. मल्ल d. माथिका कुनै पनि होइनन्

- मल्ल

246. "दुल्लु" राज्यका संस्थापक कसलाई मानिन्छ ? [CTEVT, सहायक प्रथम, २०७९।६।१]

- a. उदय वर्मा b. जगती वर्मा c. मलय वर्मा d. सुमेरू वर्मा

- मलय वर्मा

247. सिम्रौनगढको डोयराज्यको पतन कुन राजाका पालामा भएको थियो? [ने.कृषि.अ.प. छैटौं, प्रशासकीय अधिकृत २०८०/८/२६]

- a. नान्यदेव b. धर्मदेव c. वसन्तदेव d. हरिसिंहदेव

- हरिसिंहदेव

248. तलका जोडा मध्ये कुन मिल्दैन छुट्याउनुहोस्। [लुम्बिनी, सहायक म.वि.नि. २०८०।२।१५]

a. गोपाल - मातातीर्थ

b. किराँत - गोकर्ण

c. लिच्छवी- काठमाडौं

d. सोम - गोदावरी

- लिच्छवी- काठमाडौं

249. सूची I र II बीचमा जोडा मिलाउनुहोस् र तल दिइएको कोड प्रयोग गरी सही उत्तर छान्नुहोस्। [शाखा अधिकृत, २०७३]

सूची (List) I

a) मल्ल वंश

b) सेन वंश

c) शाह वंश

d) खस राज्य

सूची (List) II

1. कर्णाली

2. काठमाडौं उपत्यका

3. पाल्पा

4. गोरखा

a. a-2, b-1, c-3, d-4

b. a-1, b-3, c-4, d-2

c. a-4, b-3, c-2, d-1

d. a-2, b-3, c-4, d-1

- a-2, b-3, c-4, d-1

250. 'लिच्छवी कुलकेतु' उपाधि धारण गर्ने लिच्छवीकालीन राजा को थिए ? [शहिद गंगालाल रा. हु.के.

पाँचौं, २०७९।६।३]

a. शिवदेव प्रथम

b. वसन्तदेव

c. धर्मदेव

d. अंशुवर्मा

- शिवदेव प्रथम

251. निम्न कथन अध्ययन गरेर सही विकल्प रोज्नुहोस्।

अ) अंशुवर्माले चार थरिका टक (मुद्रा) चलाएका थिए।

आ) नरेन्द्रदेवले भद्राधिवास दरबार निर्माण गराएका थिए।

इ) शिलालेखमा "स्वस्ती नेपालभ्य" लेखाउने बसन्तदेव थिए।

ई) मानदेव शिवदेव प्रथमका ज्वाँड थिए। [खरिदार, २०८०।६।६]

a. अ र ई मात्र ठीक

b. आ मात्र ठीक

c. ई मात्र बेठीक

d. इ र ई मात्र बेठीक

- ई मात्र बेठीक

252. लिच्छवीकालिन आकाशको पूर्णचन्द्र भनी चिनिने राजा को हुन? [नेपाल खाद्य संस्थान, चौथो, २०७५।१।२२]

a. नरेन्द्र देव

b. अंशुवर्मा

c. मानदेव

d. शिवदेव प्रथम

- नरेन्द्र देव

253. नेपाल सम्वत् कुन राजाको पालादेखि प्रचलनमा आएको हो ? [नेपाल टेलिकम, चौथो, टेक्सिसियन, २०७९।३।१४]

a. अंशुवर्मा

b. राघवदेव

c. नरेन्द्रदेव

d. राम शाह

- राघवदेव

254. 'भद्राधिवास' को निर्माण कसले गरेका थिए? [खरिदार २०७९।५।२५]

a. राजा नरेन्द्रदेव

b. राजा यज्ञ मल्ल

c. राजा मानदेव

d. राजा यलम्बर

- राजा नरेन्द्रदेव

255. अंशुवर्माकी बहिनीको नाम के थियो? [शहिद गंगालाल रा.इ.के. पाँचौ, २०७९/६/३]

a. जयदेवी

b. राजवदेवी

c. भोगदेवी

d. मायादेवी

- भोगदेवी

256. गुप्त सम्वत् कसले चलाए ? [रासस, चौथो, २०७८/११/२८]

- a. मानदेव b. अंशुवर्मा c. गुणकामदेव d. नरेन्द्रदेव

- अंशुवर्मा

257. लिच्छवी राजा मानदेवको शासन कहिले देखि शुरू भएको मानिन्छ ? [प्रेस का.ने. चौथो, २०८०/३/२५]

- a. वि.सं. ५२० b. वि.सं. ५२१ c. वि.सं. ५२२ d. वि.सं. ५२३

- वि.सं. ५२१

258. पशुनाथको मन्दिरमा सुनको छाना चढाउने राजा को हुन् ? [ने.कृषि. अ.प. सहायक पाँचौं, २०८०/८/१६]

- a. शिवदेव b. जयदेव c. हरिदेव d. मानदेव

- शिवदेव

259. नेपालको इतिहासमा प्रमाणिक इतिहास कुन कालदेखि लागु भएको देखिन्छ ? [गण्डकी चौथो, २०७८/१०/१८]

- a. किरातकाल b. लिच्छवीकाल c. मल्लकाल d. सोमवंशकाल

- लिच्छवीकाल

260. लिच्छवी शासकहरू मूलतः कुन वंशीय राजाका रूपमा चिनिन्छन् ? [रासस, चौथो, २०७८/११/२८]

- a. चन्द्रवंशी b. सूर्यवंशी c. यदुवंशी d. धर्मवंशी

- सूर्यवंशी

261. निम्नमध्ये कुन सोमवंशी राजा होइनन् ? [शाखा अधिकृत, २०७२]

- a. भाष्कर वर्मा b. आनन्द वर्मा c. भूमि वर्मा d. मताक्ष

- भूमि वर्मा

262. सम्राट अशोक नेपालको लुम्बिनीकिराँत राजाको पालामा आएका थिए ? [नेपाल राष्ट्र बैंक, सहायक द्वितीय, २०७५।११।४, पाल टेलिकम, जुनियर टेक्निसियन, २०८०।४।१०]

- a. हुमती b. स्थुंको c. जितेदास्ती d. यलुङ

- स्थुंको

263. किराँत शासन पछि नेपालमा कुन वंशका राजाहरूको शासन रहन गयो ? [खरिदार २०७९।६।८]

- a. सोमवंशी b. गोपालवंशी c. लिच्छवीवंशी d. मल्लवंशी

- सोमवंशी

264. नेपालका अन्तिम किराँती राजा को थिए? [रा.बी.क.लि. छैटौं, २०८०।३।१३]

- a. भूपति b. यलम्बर c. गस्ती d. जितेदास्ती

- गस्ती

265. तलकामध्ये कुन भनाई सही हो? [खरिदार आ.प्र. २०७९।१।२९]

- a. किराँत कालको राजधानी शंखमूल थियो ।
आएका थिए। b. किराँत राजा गस्तीको पालामा सम्राट अशोक काठमाण्डौ
पशुपतिनाथको मन्दिर बनाएका थिए । c. किराँत राजाहरू मूलतः वैष्णव धर्मावलम्बी थिए । d. किराँत राजा यलम्बरले

- किराँत कालको राजधानी शंखमूल थियो।

266. नेपालमा महिषपाल वंशले कति वर्ष शासन गरे ? [नेपाल टेलिकम, चौथो, टेक्निसियन, २०८०।४।१६]

- a. १११ वर्ष b. १२१ वर्ष c. ५२१ वर्ष d. १५०० वर्ष

- १११ वर्ष

267. गोपाल वंशका पहिलो राजा को थिए? [कोशी पाँचौं, २०७८।१२।२६]

- a. अहिर b. गणदेव c. भुक्तमान d. भुवन सिंह

Study Notes

Current Affairs

- भुक्तमान

268. गोपाल वंशको राजधानी कहाँ थियो? (कोशी पाँचौं, २०८०।३।१६]

a. काभ्रेको साँखु

b. काभ्रेको पनौती

c. काठमाडौंको मातातिर्थ

d. ललितपुरको

कुपण्डोल

- काठमाडौंको मातातिर्थ

269. नेपालमा सर्वप्रथम कुन वंशका शासकहरूले शासन गरेका थिए? [CTEVT, शाखा अधिकृत, २०७९।६।३]

a. गोपाल वंश

b. यदु वंश

c. सूर्य वंश

d. सेन वंश

- गोपाल वंश

270. सर्वप्रथम नेपालमा कुन वंशका राजाहरूले राज्य गरेका थिए ? [ना.सु. खुला, २०६९]

a. गोपालवंश

b. सोमवंश

c. किराँतवंश

d. लिच्छवीवंश

- गोपालवंश

271. काठमाडौं उपत्यकाको पानी आउने निकासको लागि चोभारको गल्छी कसले काटेका हुन् भन्ने गरिन्छ ? [खरिदार आ. प्र. २०८०।२६]

a. भुवन सिंह

b. जितेदास्ती

c. सुपुष्पदेव

d. मञ्जुश्री

- मञ्जुश्री